



PREFEITURA MUNICIPAL DE MANGA

ESTADO DE MINAS GERAIS

CNPJ: 18.270.447/0001-46

Praça Coronel Bembém, 1.477 – Centro – Manga-MG – Tel.: (38) 3615-2112

LAUDO DE AVALIAÇÃO DE VEÍCULO

Requerente PREFEITURA MUNICIPAL DE MANGA/MG

Em 15/01/2025, AVALIAMOS o seguinte veículo:

INFORMAÇÕES DO VEÍCULO

Placa **OQA-7843**

Ano de Fab/Modelo **2013/2013**

Marca/Modelo **Iveco/TECTOR 170E22**

1. CONSIDERAÇÕES PRELIMINARES

1.1 Foi considerado o estado aparente do bem avaliado (como se encontra), podendo apresentar danos no seu todo ou em partes, assim como peças trocadas, fora do padrão original, ou até mesmo ausentes. Para levantamento destes itens seriam necessárias revisões técnicas, o que fogem ao escopo do presente trabalho.

Os avaliadores não tem interesse, direto ou indireto, nas companhias envolvidas ou na operação, bem como não há qualquer outra circunstância relevante que possa caracterizar conflito de interesses. No melhor conhecimento e crédito dos avaliadores, as análises, opiniões e conclusões expressas no presente trabalho são baseadas em dados, diligência, pesquisas e levantamentos verdadeiros e corretos. Assumem-se como corretas as informações recebidas de terceiros, estando estas, inclusas no presente trabalho.

VISTORIA DAS CONDIÇÕES APARENTES

Data e horário	15/01/2025, às 11h04min	
Endereço	almojarifado da prefeitura Municipal de Manga, localizado a Rua José de Alencar, 1316, Bairro: Centro – Manga/MG	
Estado de Conservação	Lataria	Em bom estado, com alguns arranhados e amassados
	Estofamento	Bem estragados
	Pintura	Em bom estado, com alguns arranhados e amassados
	Parte Elétrica	Não testada, mas, segundo informações levantadas, o veículo se encontra-se sem a bateria e sem funcionar.
	Parte Mecânica	Não testada, mas, segundo informações levantadas, o veículo encontra-se, com o motor batido, PORTAS sem capas internas, sem maçaneta porta esquerda,
Pneus e Estepe	Roda da frente tirada do lugar, falta duas rodas traseiras 1 de cada lado, sem estepe.	



PREFEITURA MUNICIPAL DE MANGA

ESTADO DE MINAS GERAIS

CNPJ: 18.270.447/0001-46

Praça Coronel Bembém, 1.477 – Centro – Manga-MG – Tel.: (38) 3615-2112

CRITÉRIOS DE AVALIAÇÃO

Pesquisa no sítio da FIPE. Outros critérios constam na certidão na parte das condições aparentes.

AVALIAÇÃO

Após haver realizado a vistoria e as pesquisas acima relatadas, **AVALIO O VEÍCULO EM R\$ 100.000,00 (CEM Mil Reais).**

Marco Roberto de Oliveira

Marco Roberto de Oliveira

Gerente de Patrimônio

Masp nº 8085

Luiz Daniel Alkimim da Mata

Luiz Daniel Alkimim da Mata

Auxiliar de Serviços Gerais

Masp nº 2207

Ricardo Santos Pereira

Ricardo Santos Pereira

Assistente Administrativo

Masp nº 1577







LIBRELATO



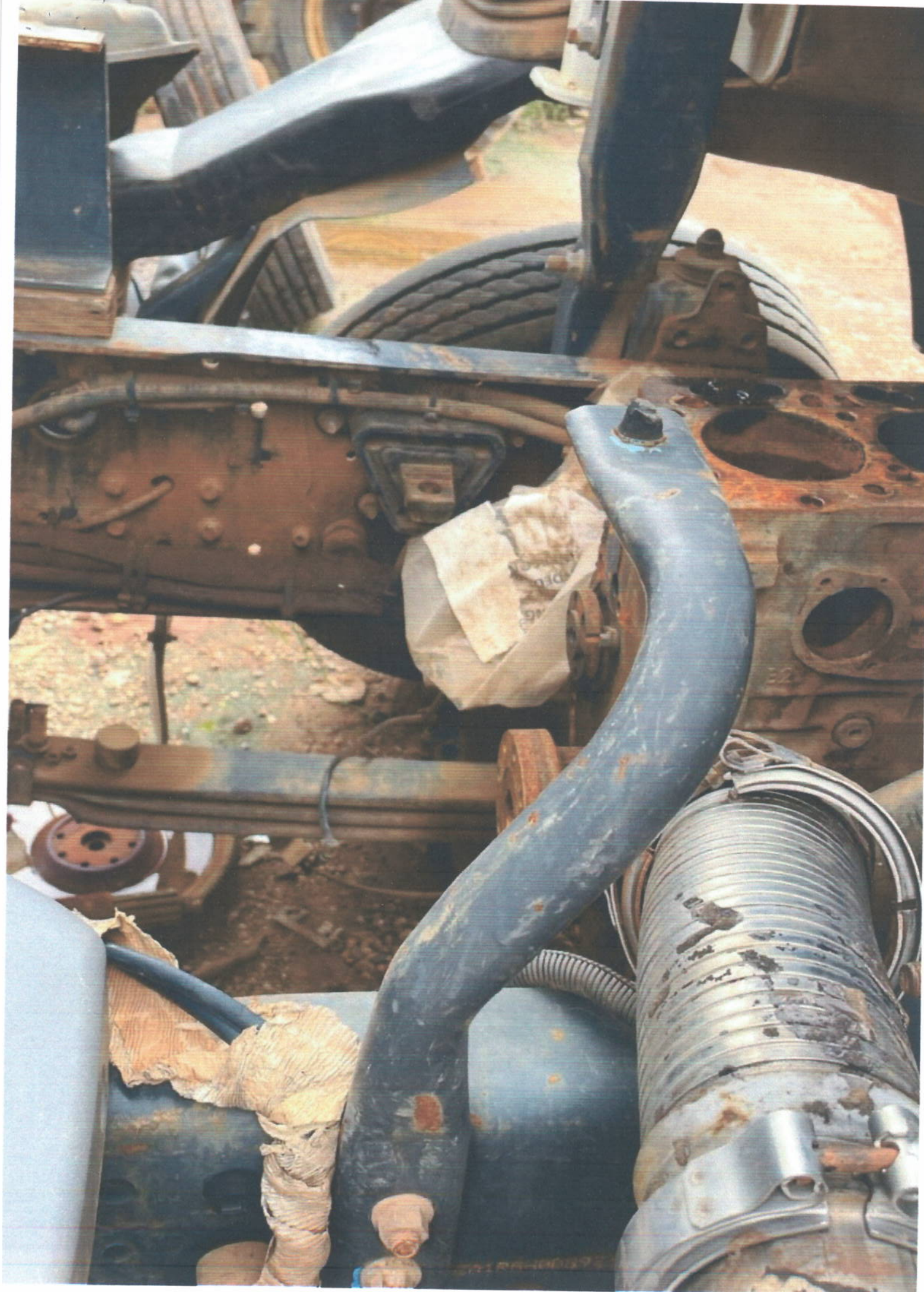





IVECO

DOAÇÃO
CODEVASF

ECOLINE

170E22



DOAÇÃO
CODEVASF

ECOLINE

170E32







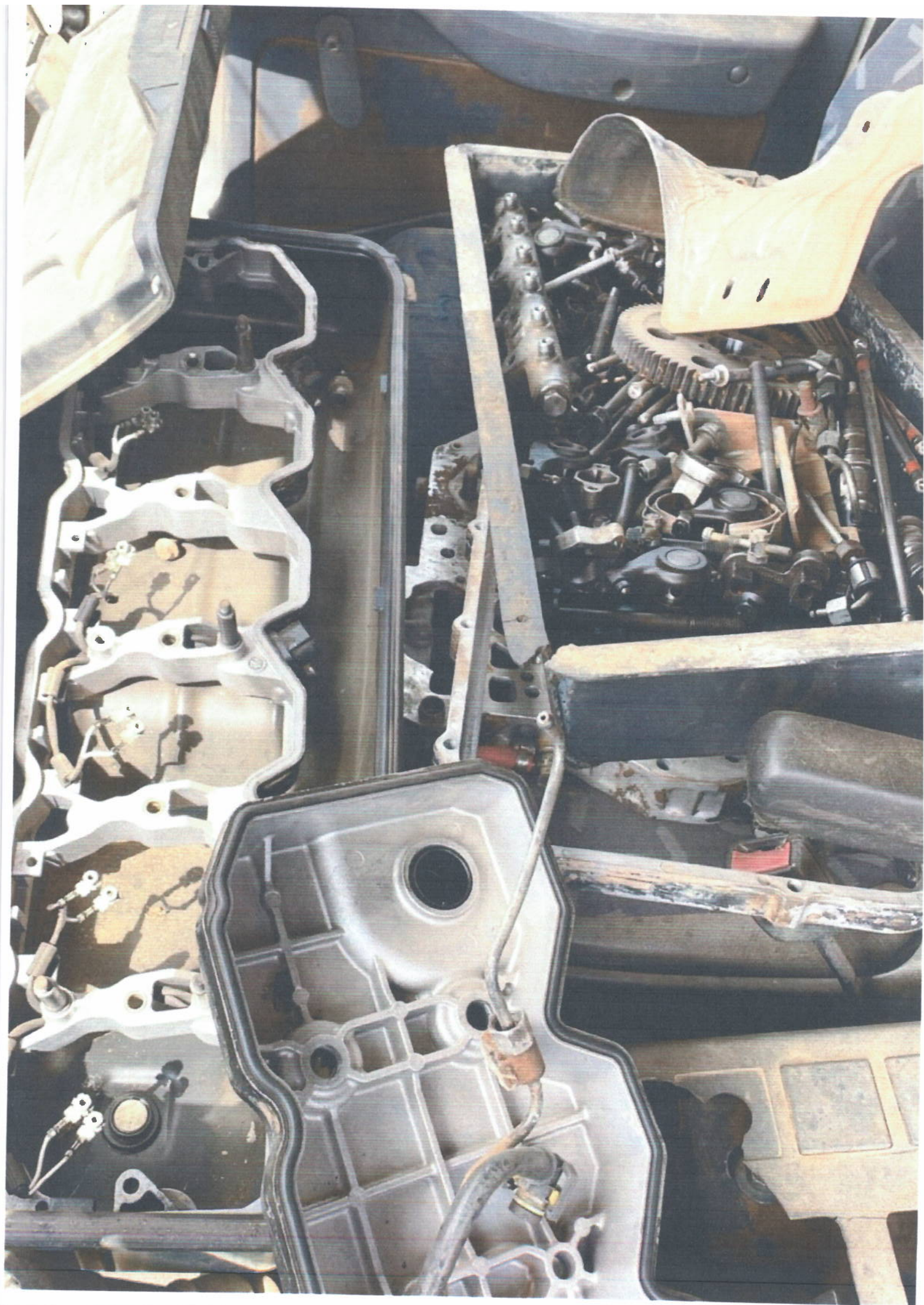













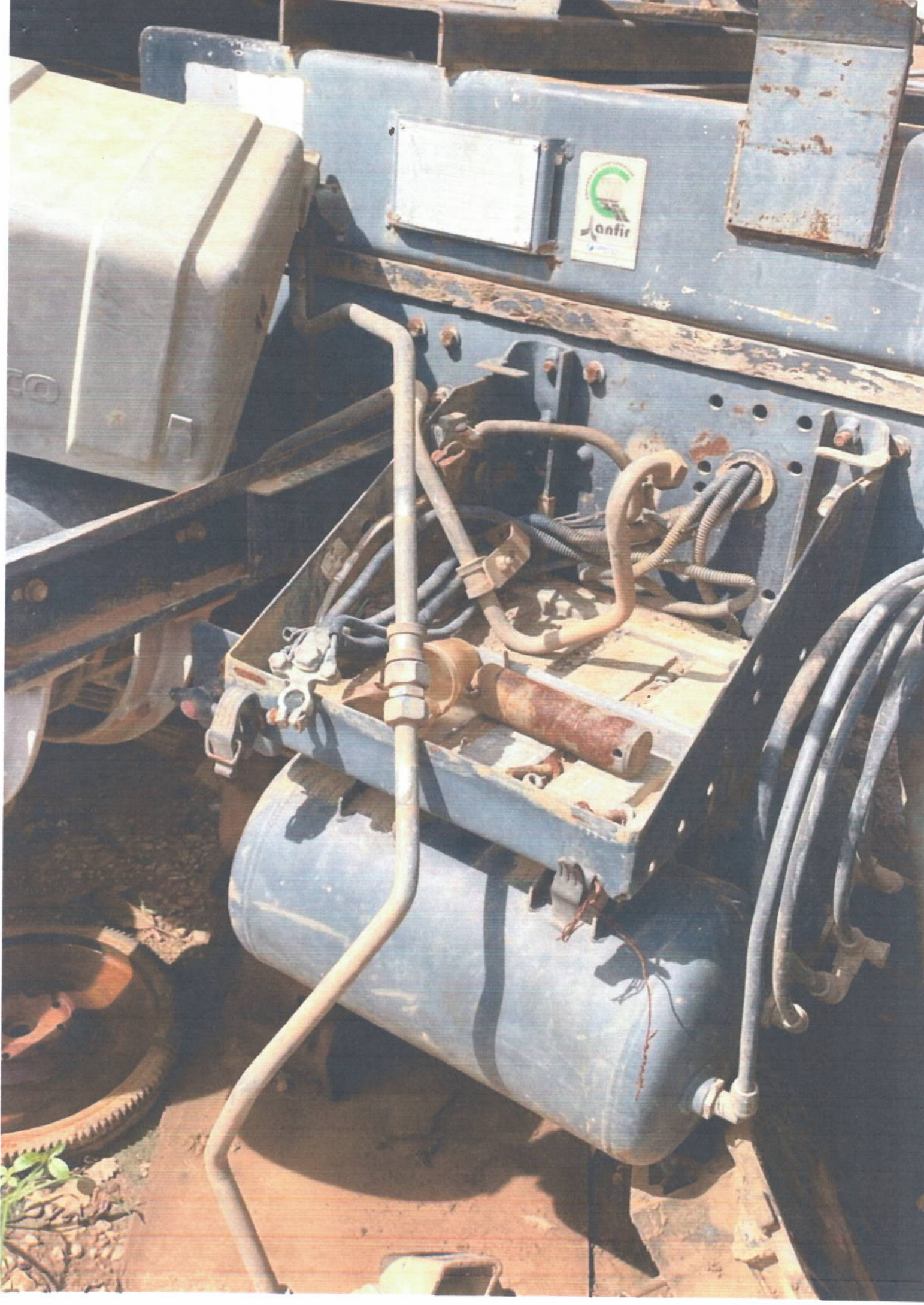

anfir

