



PREFEITURA MUNICIPAL DE MANGA

ESTADO DE MINAS GERAIS

CNPJ: 18.270.447/0001-46

Praça Coronel Bembém, 1.477 – Centro – Manga-MG – Tel.: (38) 3615-2112

LAUDO DE AVALIAÇÃO DE VEÍCULO

Requerente | PREFEITURA MUNICIPAL DE MANGA/MG

Em 15/01/2025, AVALIAMOS o seguinte veículo:

INFORMAÇÕES DO VEÍCULO

Placa **HID-5425**

Ano de Fab/Modelo **2008/2009**

Marca/Modelo **MARCO POLO/VOLARE V6MO**

1. CONSIDERAÇÕES PRELIMINARES

1.1 Foi considerado o estado aparente do bem avaliado (como se encontra), podendo apresentar danos no seu todo ou em partes, assim como peças trocadas, fora do padrão original, ou até mesmo ausentes. Para levantamento destes itens seriam necessárias revisões técnicas, o que fogem ao escopo do presente trabalho.

Os avaliadores não tem interesse, direto ou indireto, nas companhias envolvidas ou na operação, bem como não há qualquer outra circunstância relevante que possa caracterizar conflito de interesses. No melhor conhecimento e crédito dos avaliadores, as análises, opiniões e conclusões expressas no presente trabalho são baseadas em dados, diligência, pesquisas e levantamentos verdadeiros e corretos. Assumem-se como corretas as informações recebidas de terceiros, estando estas, inclusas no presente trabalho.

VISTORIA DAS CONDIÇÕES APARENTES

Data e horário	15/01/2025, às 11h04min	
Endereço	almoxarifado da prefeitura Municipal de Manga, localizado a Rua José de Alencar, 1316, Bairro: Centro – Manga/MG	
Estado de Conservação	Lataria	EM BOM ESTADO, com pequenos amassados e arranhados.
	Estofamento	Bom estado, com alguns rasgos
	Pintura	EM BOM ESTADO, com pequenos amassados e arranhados.
	Parte Elétrica	Não testada, mas, segundo informações levantadas, o veículo encontra-se sem bateria e problema na bomba injetora,.
	Parte Mecânica	Não testada, mas, segundo informações levantadas, o veículo encontra-se, com o motor batido falta os dois retrovisores, sem a grade da frente, capas de luzes traseiras quebradas.
Pneus e Estepe	Aparentemente em bom estado. Faltando roda completa do estepe	



PREFEITURA MUNICIPAL DE MANGA

ESTADO DE MINAS GERAIS

CNPJ: 18.270.447/0001-46

Praça Coronel Bembém, 1.477 – Centro – Manga-MG – Tel.: (38) 3615-2112

CRITÉRIOS DE AVALIAÇÃO

Pesquisa no sítio da FIPE. Outros critérios constam na certidão na parte das condições aparentes.

AVALIAÇÃO

Após haver realizado a vistoria e as pesquisas acima relatadas, **AVALIO O VEÍCULO EM R\$ 50.000,00 (CINQUETA Mil Reais).**

Marco Roberto de Oliveira
Gerente de Patrimonio
Masp nº 8085

Luiz Daniel Alkimim da Mata
Auxiliar de Serviços Gerais
Masp nº 2207

Ricardo Santos Pereira
Assistente Administrativo
Masp nº 1577

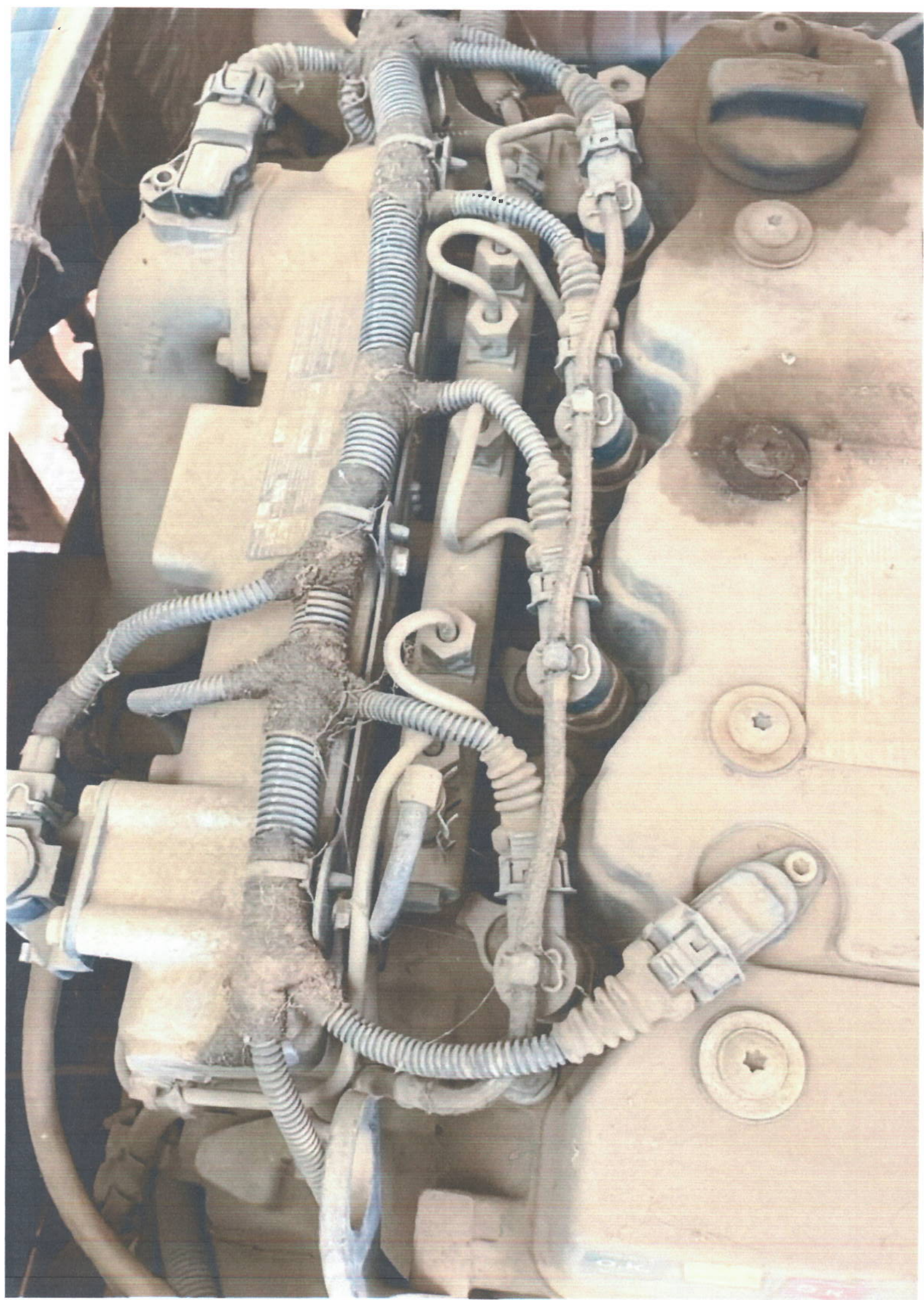



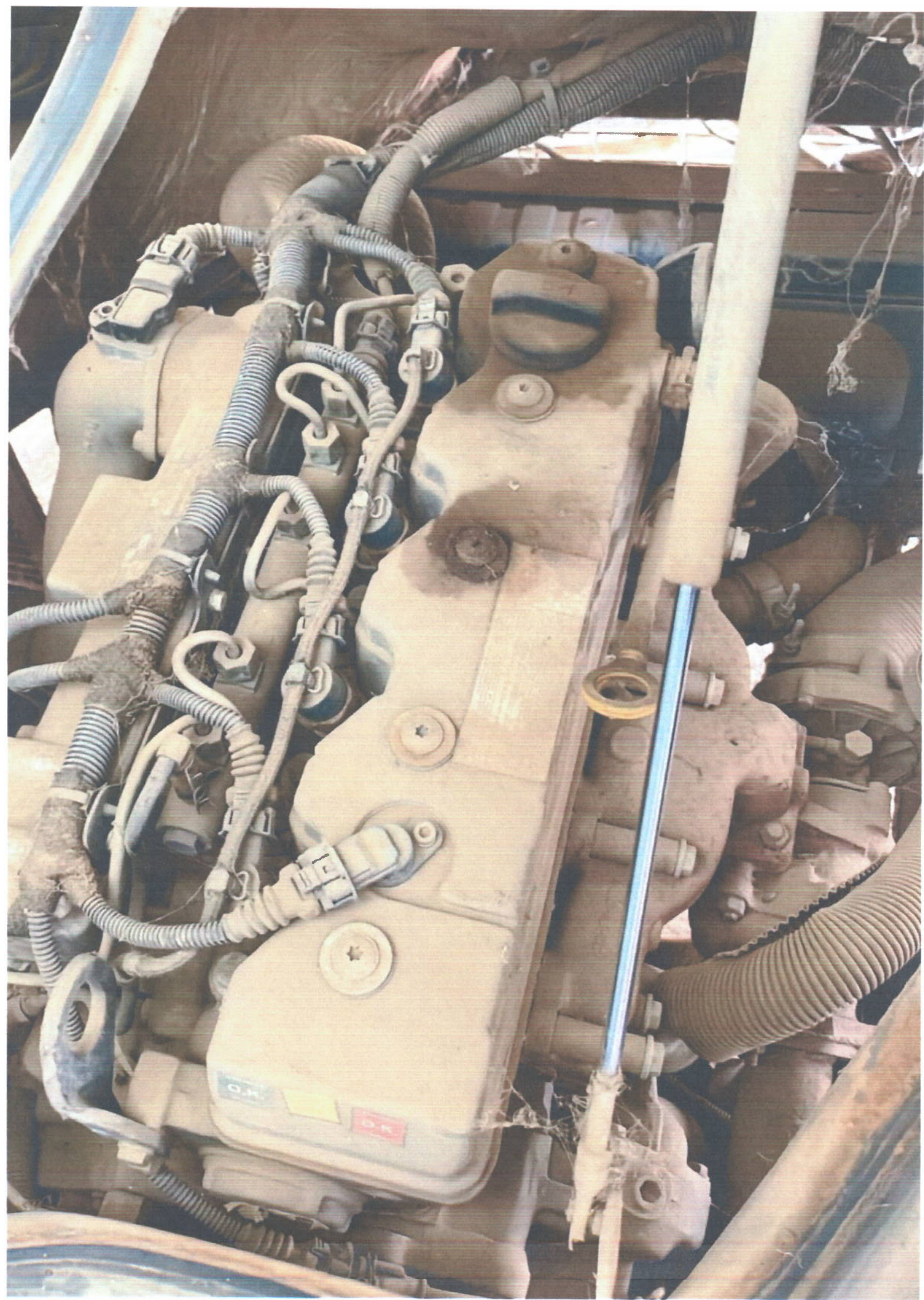



VOLARE

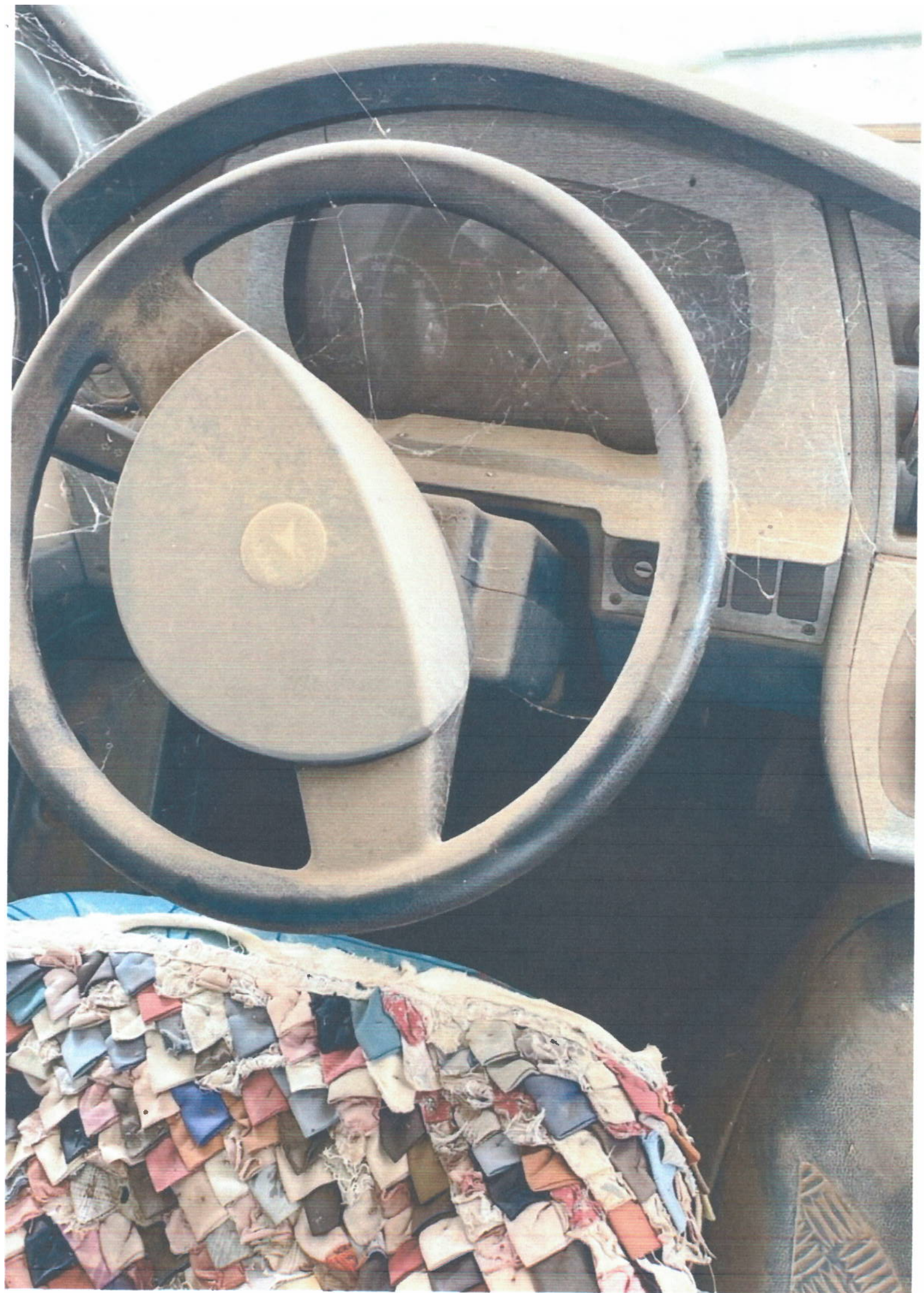



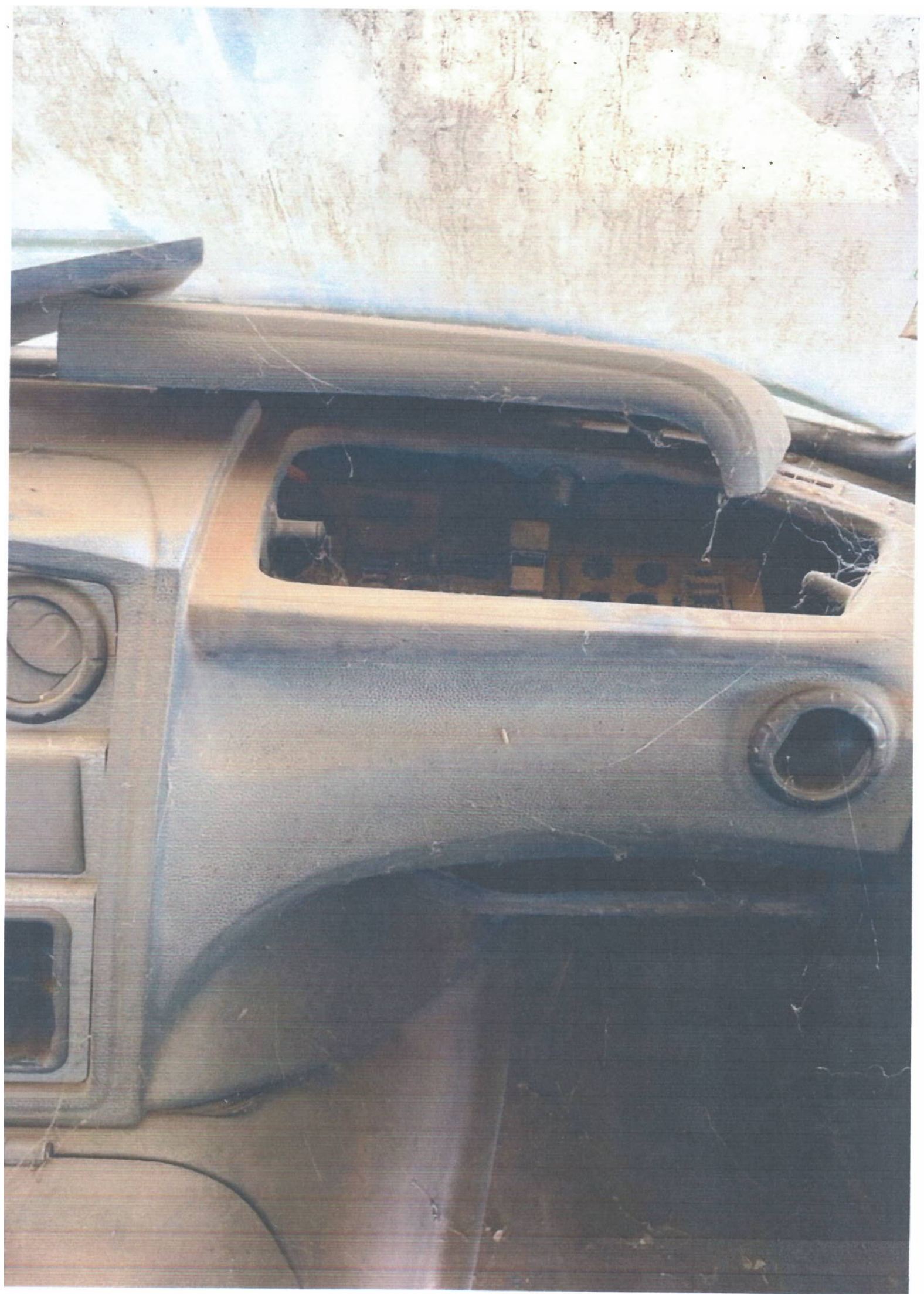













Arquit. Jorge Lago Descartável
S.P. - São Paulo - São Paulo

Top Quality
Arquit. Jorge Lago

UNICO

CUIDADO NO ARMAZENAMENTO
- Ponha este produto dentro de 1 hora de entrega

INTL









VOLARE V6



HID-5425
MG-MANGA



VOLARE V6

MG-MANGA
HID-54















100
VOLARE



VOLARE V6

PL. HANGA
HID-5425