



PREFEITURA MUNICIPAL DE MANGA

ESTADO DE MINAS GERAIS

CNPJ: 18.270.447/0001-46

Praça Coronel Bembém, 1.477 – Centro – Manga-MG – Tel.: (38) 3615-2112

## LAUDO DE AVALIAÇÃO DE VEÍCULO

Requerente | PREFEITURA MUNICIPAL DE MANGA/MG

Em 15/01/2025, AVALIAMOS o seguinte veículo:

### INFORMAÇÕES DO VEÍCULO

Placa **OQA-7838**

Ano de Fab/Modelo **2012/2013**

Marca/Modelo **Iveco/TECTOR 170E22**

### 1. CONSIDERAÇÕES PRELIMINARES

**1.1** Foi considerado o estado aparente do bem avaliado (como se encontra), podendo apresentar danos no seu todo ou em partes, assim como peças trocadas, fora do padrão original, ou até mesmo ausentes. Para levantamento destes itens seriam necessárias revisões técnicas, o que fogem ao escopo do presente trabalho.

Os avaliadores não tem interesse, direto ou indireto, nas companhias envolvidas ou na operação, bem como não há qualquer outra circunstância relevante que possa caracterizar conflito de interesses. No melhor conhecimento e crédito dos avaliadores, as análises, opiniões e conclusões expressas no presente trabalho são baseadas em dados, diligência, pesquisas e levantamentos verdadeiros e corretos. Assumem-se como corretas as informações recebidas de terceiros, estando estas, inclusas no presente trabalho.

### VISTORIA DAS CONDIÇÕES APARENTES

Data e horário	15/01/2025, às 11h04min	
Endereço	almoxarifado da prefeitura Municipal de Manga, localizado a Rua José de Alencar, 1316, Bairro: Centro – Manga/MG	
Estado de Conservação	Lataria	Em bom estado, com alguns arranhados e amassados
	Estofamento	Bem estragados
	Pintura	Em bom estado, com alguns arranhados e amassados
	Parte Elétrica	Não testada, mas, segundo informações levantadas, o veículo se encontra-se sem a bateria e sem funcionar.
	Parte Mecânica	Não testada, mas, segundo informações levantadas, o veículo encontra-se, com o motor batido, faltando as 2 rodas traseira do lado esquerdo, faltando 1 roda completa traseira do lado direito, sem roda completa dianteira lado direito, porta do motorista sem a capa e sem a



**PREFEITURA MUNICIPAL DE MANGA**

ESTADO DE MINAS GERAIS

CNPJ: 18.270.447/0001-46

Praça Coronel Bembém, 1.477 – Centro – Manga-MG – Tel.: (38) 3615-2112

	maçanetas, portas com defeitos nos vidros.
Pneus e Estepe	faltando as 2 rodas traseira do lado esquerdo, faltando 1 roda completa traseira do lado direito, sem roda completa dianteira lado direito sem estepe.

**CRITÉRIOS DE AVALIAÇÃO**

Pesquisa no sítio da FIPE. Outros critérios constam na certidão na parte das condições aparentes.

**AVALIAÇÃO**

Após haver realizado a vistoria e as pesquisas acima relatadas, **AVALIO O VEÍCULO EM R\$ 100.000,00 (CEM Mil Reais).**

*Marco Roberto de Oliveira*

**Marco Roberto de Oliveira**

**Gerente de Patrimonio**

**Masp nº 8085**

*Luiz Daniel Alkimim da Mata*

**Luiz Daniel Alkimim da Mata**

**Auxiliar de Serviços Gerais**

**Masp nº 2207**

*Ricardo Santos Pereira*

**Ricardo Santos Pereira**

**Assistente Administrativo**

**Masp nº 1577**



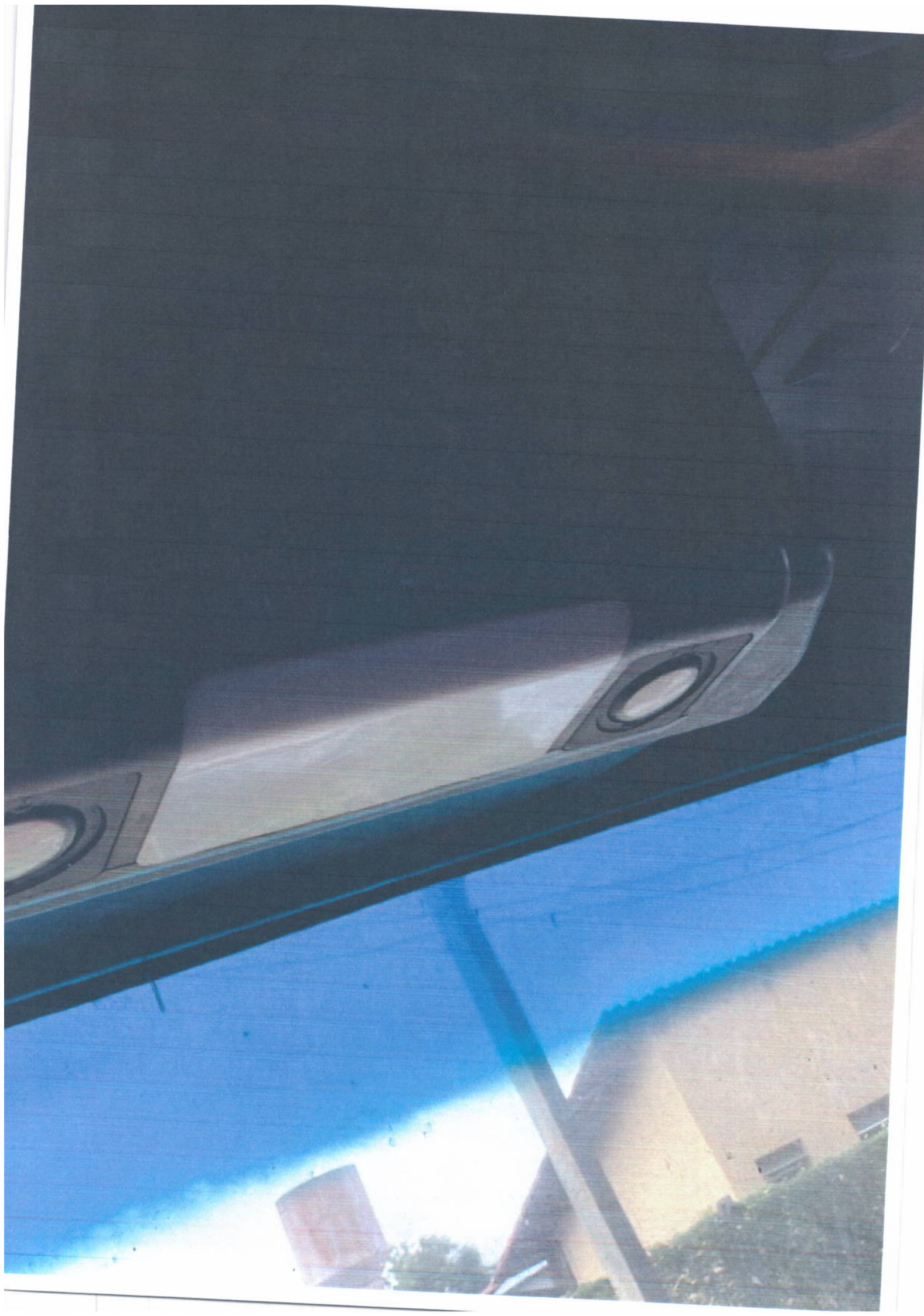



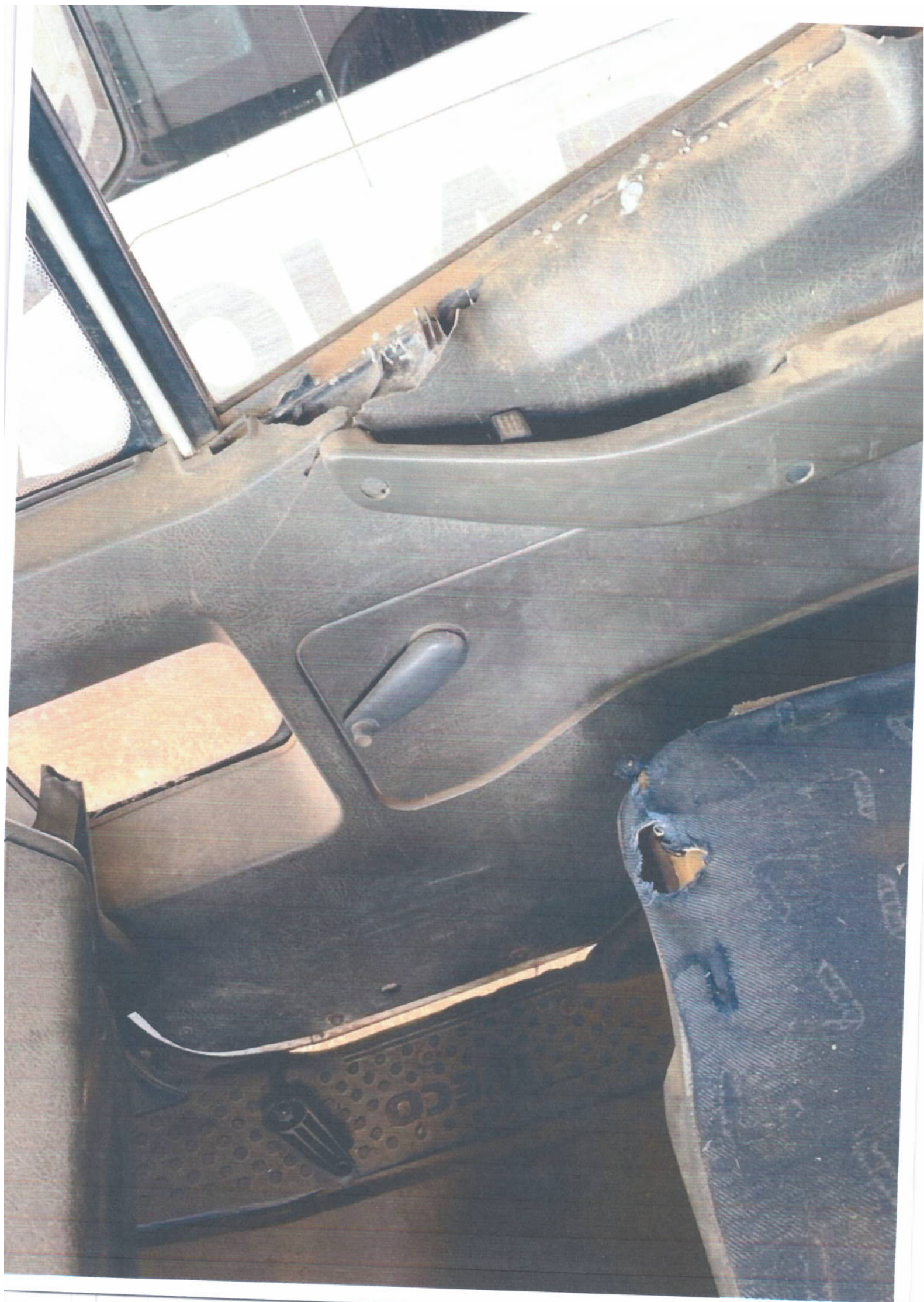



















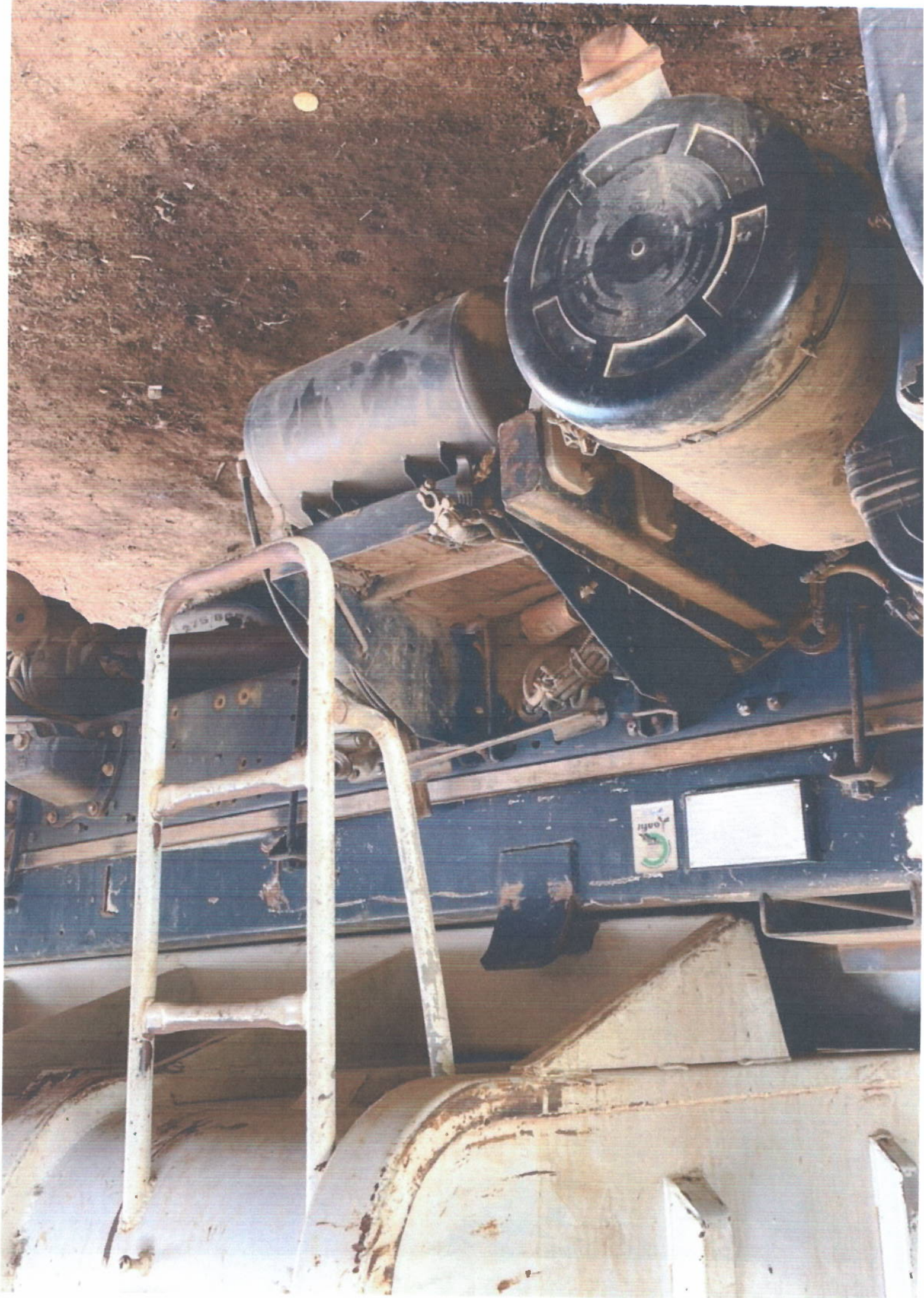



DOAÇÃO  
CODEVASF

LINE





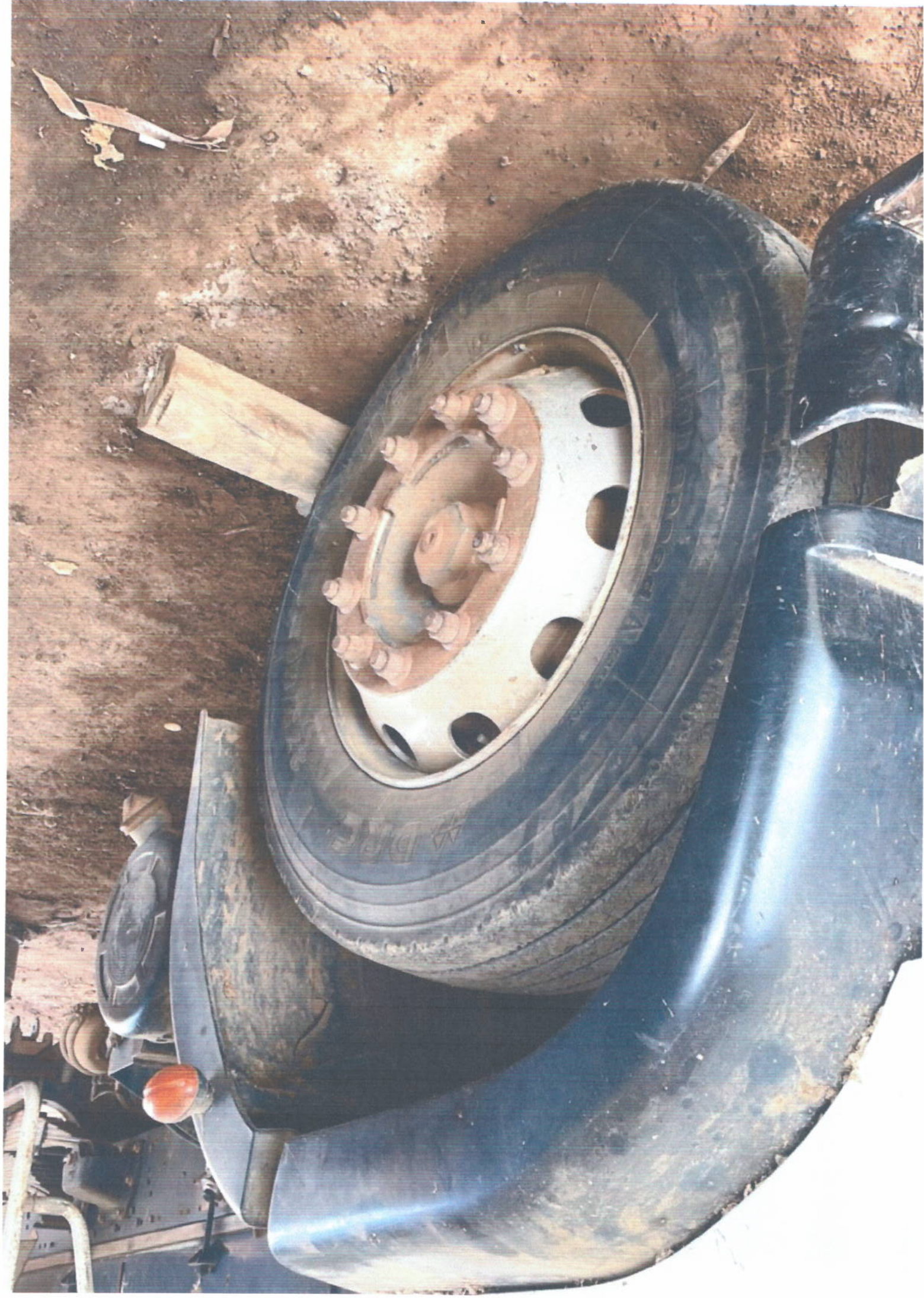





00A-7838  
NEW YORK

INVECO



00A-7838

IVECO

TRUCK

VEHICLE









