



PREFEITURA MUNICIPAL DE MANGA

ESTADO DE MINAS GERAIS

CNPJ: 18.270.447/0001-46

Praça Coronel Bembém, 1.477 – Centro – Manga-MG – Tel.: (38) 3615-2112

LAUDO DE AVALIAÇÃO DE VEÍCULO

Requerente | PREFEITURA MUNICIPAL DE MANGA/MG

Em 15/01/2025, AVALIAMOS o seguinte veículo:

INFORMAÇÕES DO VEÍCULO

Placa **GVJ-1677**

Ano de Fab/Modelo **2000/2000**

Marca/Modelo **VOLKSWAGEN MARCO POLO TORINO**

12. CONSIDERAÇÕES PRELIMINARES

12.1 Foi considerado o estado aparente do bem avaliado (como se encontra), podendo apresentar danos no seu todo ou em partes, assim como peças trocadas, fora do padrão original, ou até mesmo ausentes. Para levantamento destes itens seriam necessárias revisões técnicas, o que fogem ao escopo do presente trabalho.

Os avaliadores não tem interesse, direto ou indireto, nas companhias envolvidas ou na operação, bem como não há qualquer outra circunstância relevante que possa caracterizar conflito de interesses. No melhor conhecimento e crédito dos avaliadores, as análises, opiniões e conclusões expressas no presente trabalho são baseadas em dados, diligência, pesquisas e levantamentos verdadeiros e corretos. Assumem-se como corretas as informações recebidas de terceiros, estando estas, inclusas no presente trabalho.

VISTORIA DAS CONDIÇÕES APARENTES

Data e horário	15/01/2025, às 11h04min	
Endereço	almoxarifado da prefeitura Municipal de Manga, localizado a Rua José de Alencar, 1316, Bairro: Centro – Manga/MG	
Estado de Conservação	Lataria	PESSIMO ESTADO
	Estofamento	Pessimo estado
	Pintura	Pessime estado
	Parte Elétrica	Não testada, mas, segundo informações levantadas, o veículo se encontra em pessimas condições
	Parte Mecânica	Não testada, mas, segundo informações levantadas, o veículo encontra-se, em pessima condições



PREFEITURA MUNICIPAL DE MANGA

ESTADO DE MINAS GERAIS

CNPJ: 18.270.447/0001-46

Praça Coronel Bembém, 1.477 – Centro – Manga-MG – Tel.: (38) 3615-2112

Pneus e Estepe	Aparentemente, estão em pessimo estado.

CRITÉRIOS DE AVALIAÇÃO

Pesquisa no sítio da FIPE. Outros critérios constam na certidão na parte das condições aparentes.

AVALIAÇÃO

Após haver realizado a vistoria e as pesquisas acima relatadas, **AVALIO O VEÍCULO EM R\$ 15.000,00 (QUINZE Mil Reais).**

Marco Roberto de Oliveira
Gerente de Patrimonio
Masp nº 8085

Luiz Daniel Alkimim da Mata
Auxiliar de Serviços Gerais
Masp nº 2207

Ricardo Santos Pereira
Assistente Administrativo
Masp nº 1577









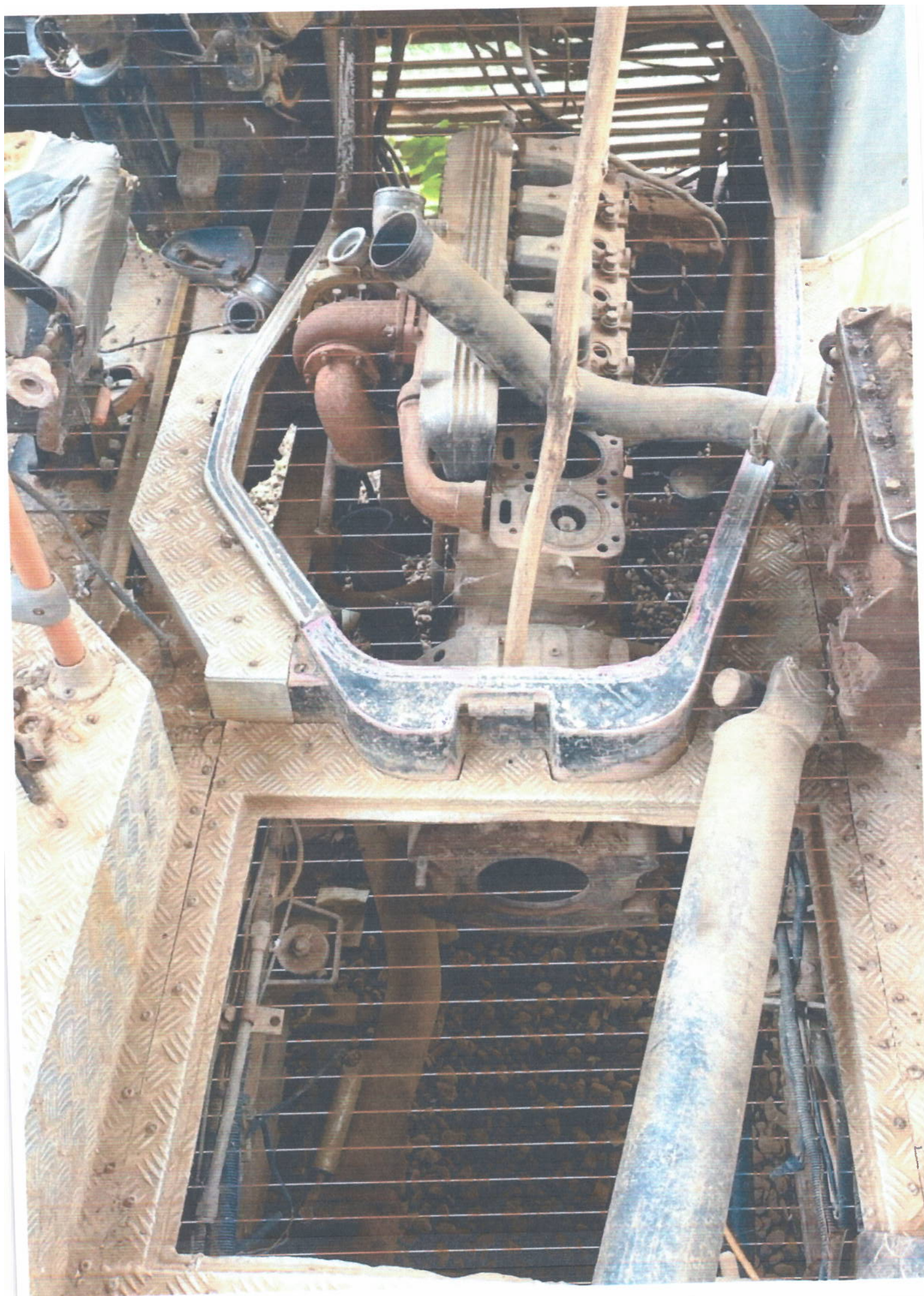





Marcopolo

Toma Deus Sempre



Disqu

ES

Marcopolo



Non Deus Semp

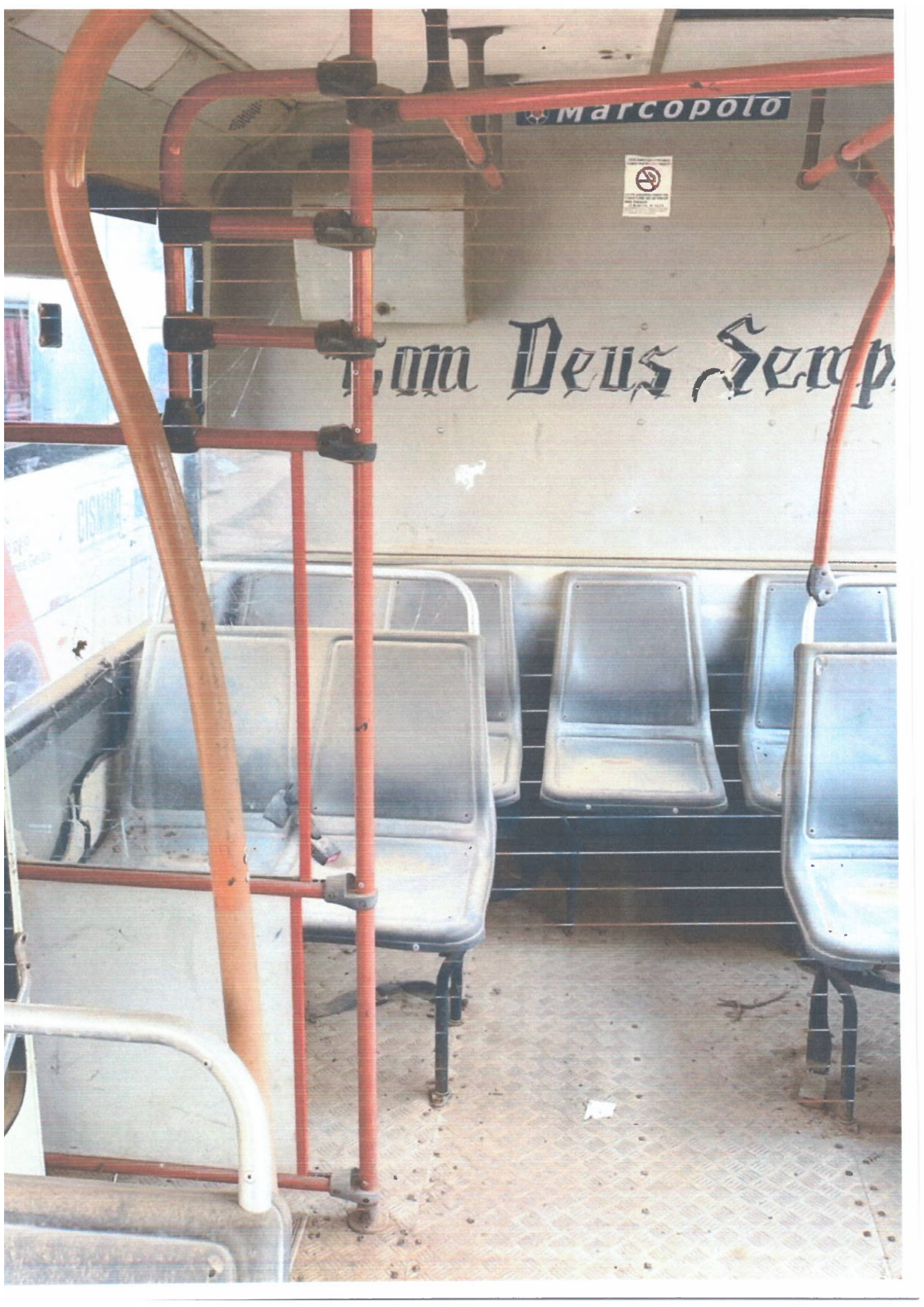





GVJ-1677

MG-MANGA







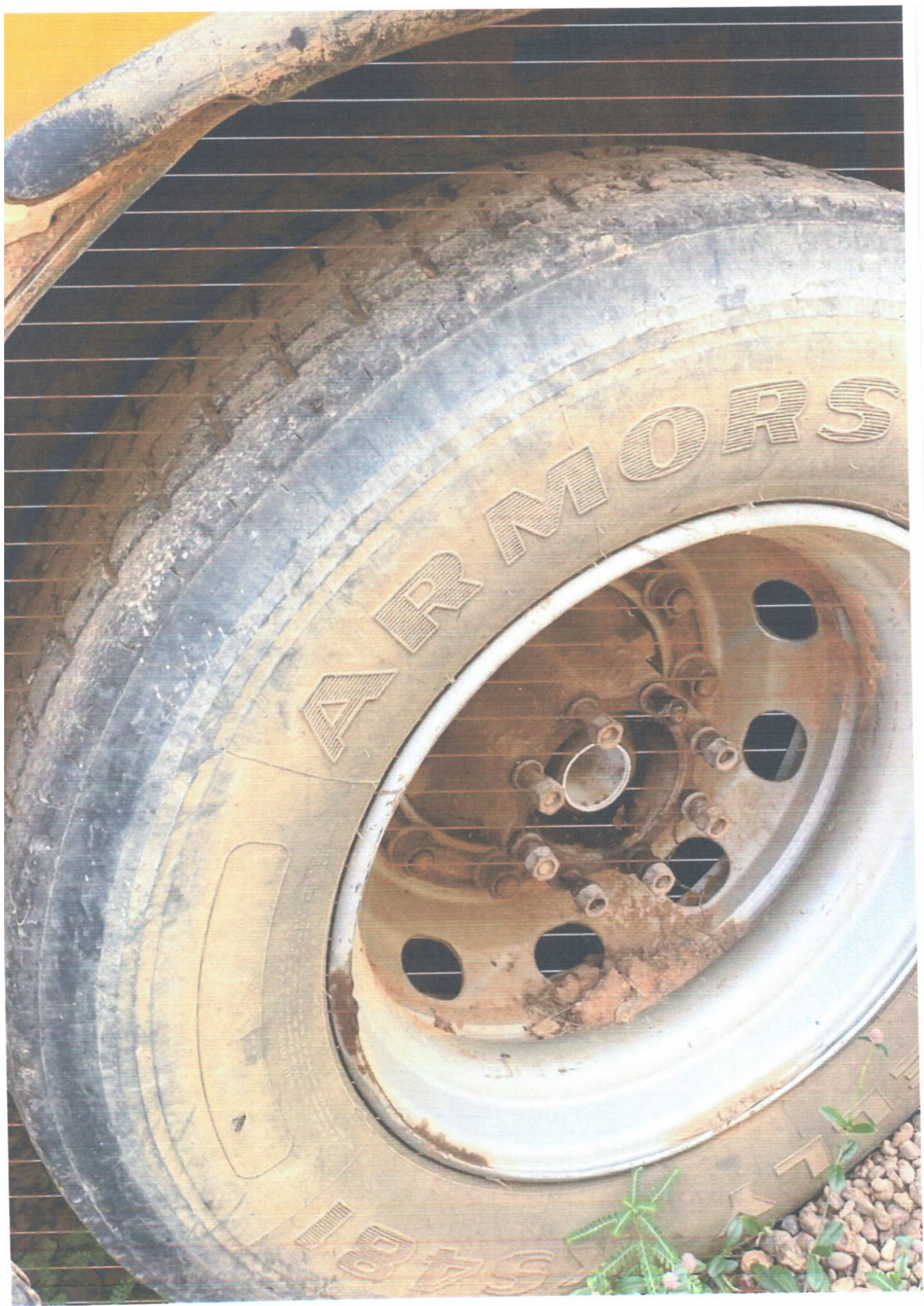



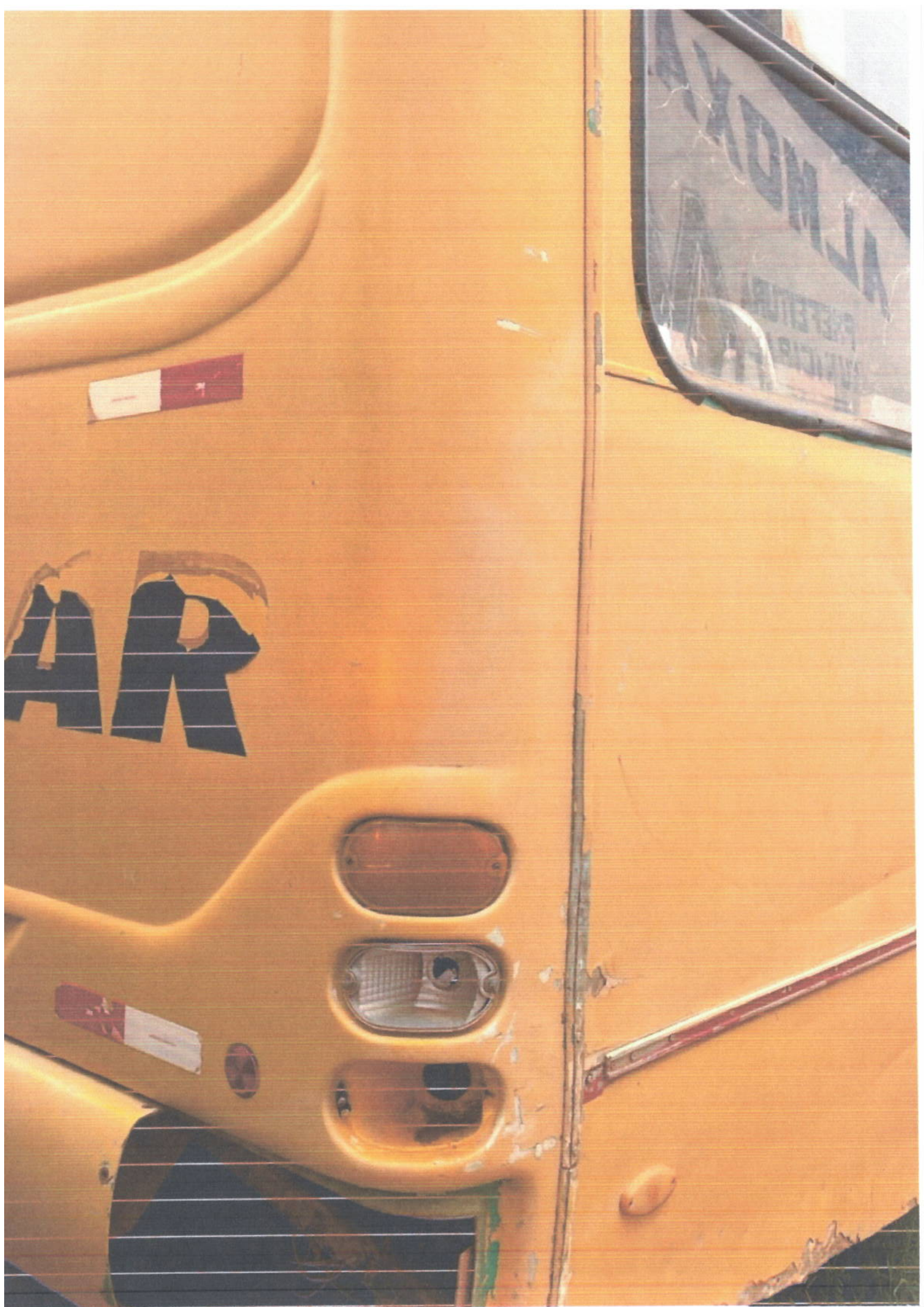



METEOROLOG

SCHOOLAR

GVJ-1677







