



PREFEITURA MUNICIPAL DE MANGA

ESTADO DE MINAS GERAIS

CNPJ: 18.270.447/0001-46

Praça Coronel Bembém, 1.477 – Centro – Manga-MG – Tel.: (38) 3615-2112

LAUDO DE AVALIAÇÃO DE VEÍCULO

Requerente | PREFEITURA MUNICIPAL DE MANGA/MG

Em 15/01/2025, AVALIAMOS o seguinte veículo:

INFORMAÇÕES DO VEÍCULO

Placa **GVJ-1676**

Ano de Fab/Modelo **2000/2000**

Marca/Modelo **Volkswagen marco polo**

9. CONSIDERAÇÕES PRELIMINARES

9.1 Foi considerado o estado aparente do bem avaliado (como se encontra), podendo apresentar danos no seu todo ou em partes, assim como peças trocadas, fora do padrão original, ou até mesmo ausentes. Para levantamento destes itens seriam necessárias revisões técnicas, o que fogem ao escopo do presente trabalho.

Os avaliadores não tem interesse, direto ou indireto, nas companhias envolvidas ou na operação, bem como não há qualquer outra circunstância relevante que possa caracterizar conflito de interesses. No melhor conhecimento e crédito dos avaliadores, as análises, opiniões e conclusões expressas no presente trabalho são baseadas em dados, diligência, pesquisas e levantamentos verdadeiros e corretos. Assumem-se como corretas as informações recebidas de terceiros, estando estas, inclusas no presente trabalho.

VISTORIA DAS CONDIÇÕES APARENTES

Data e horário	15/01/2025, às 11h04min	
Endereço	almoxarifado da prefeitura Municipal de Manga, localizado a Rua José de Alencar, 1316, Bairro: Centro – Manga/MG	
Estado de Conservação	Lataria	REGULAR com arranhados e amassados nas laterais, para-choque quebrados sem capas de seta.
	Estofamento	Bom estado
	Pintura	REGULAR com amassados nas laterais e arranhados ,para-choque quebrados
	Parte Elétrica	Não testada, mas, segundo informações levantadas, o veículo encontra-se funcionando.
	Parte Mecânica	Não testada, mas, segundo informações levantadas, o veículo encontra-se, com problema no motor esquentando muito.



PREFEITURA MUNICIPAL DE MANGA

ESTADO DE MINAS GERAIS

CNPJ: 18.270.447/0001-46

Praça Coronel Bembém, 1.477 – Centro – Manga-MG – Tel.: (38) 3615-2112

Pneus e Estepe

Aparentemente, estão em bom estado

CRITÉRIOS DE AVALIAÇÃO

Pesquisa no sítio da FIPE. Outros critérios constam na certidão na parte das condições aparentes.

AVALIAÇÃO

Após haver realizado a vistoria e as pesquisas acima relatadas, **AVALIO O VEÍCULO EM R\$ 25.000,00 (vinte e cinco Mil Reais).**

Marco Roberto de Oliveira

Gerente de Patrimonio

Masp nº 8085

Luiz Daniel Alkimim da Mata

Auxiliar de Serviços Gerais

Masp nº 2207

Ricardo Santos Pereira

Assistente Administrativo

Masp nº 1577







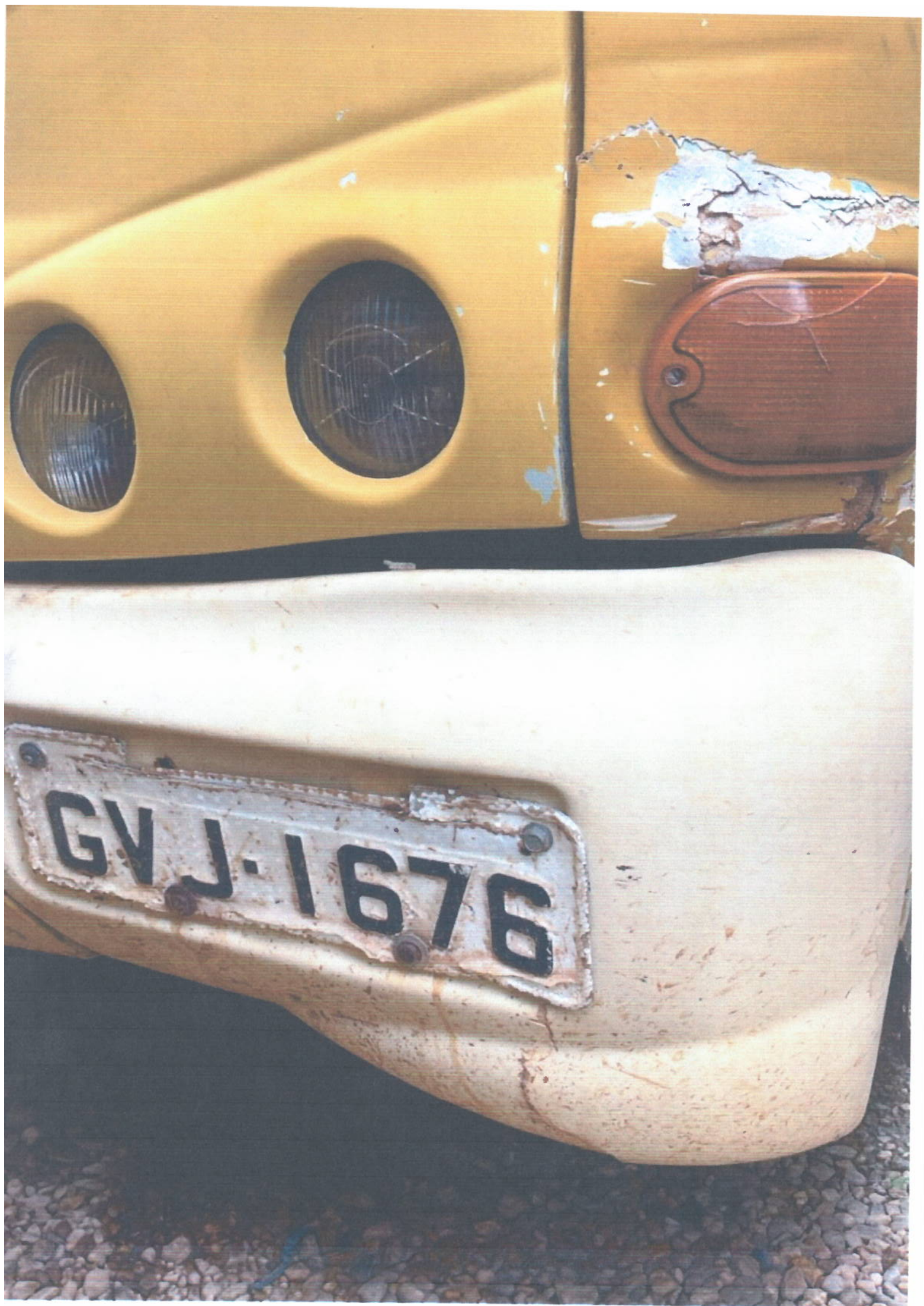

GVJ-1676







L.A.R.



W K S 48





ESCOLAR

NG-MANCA
GVJ-1676

a

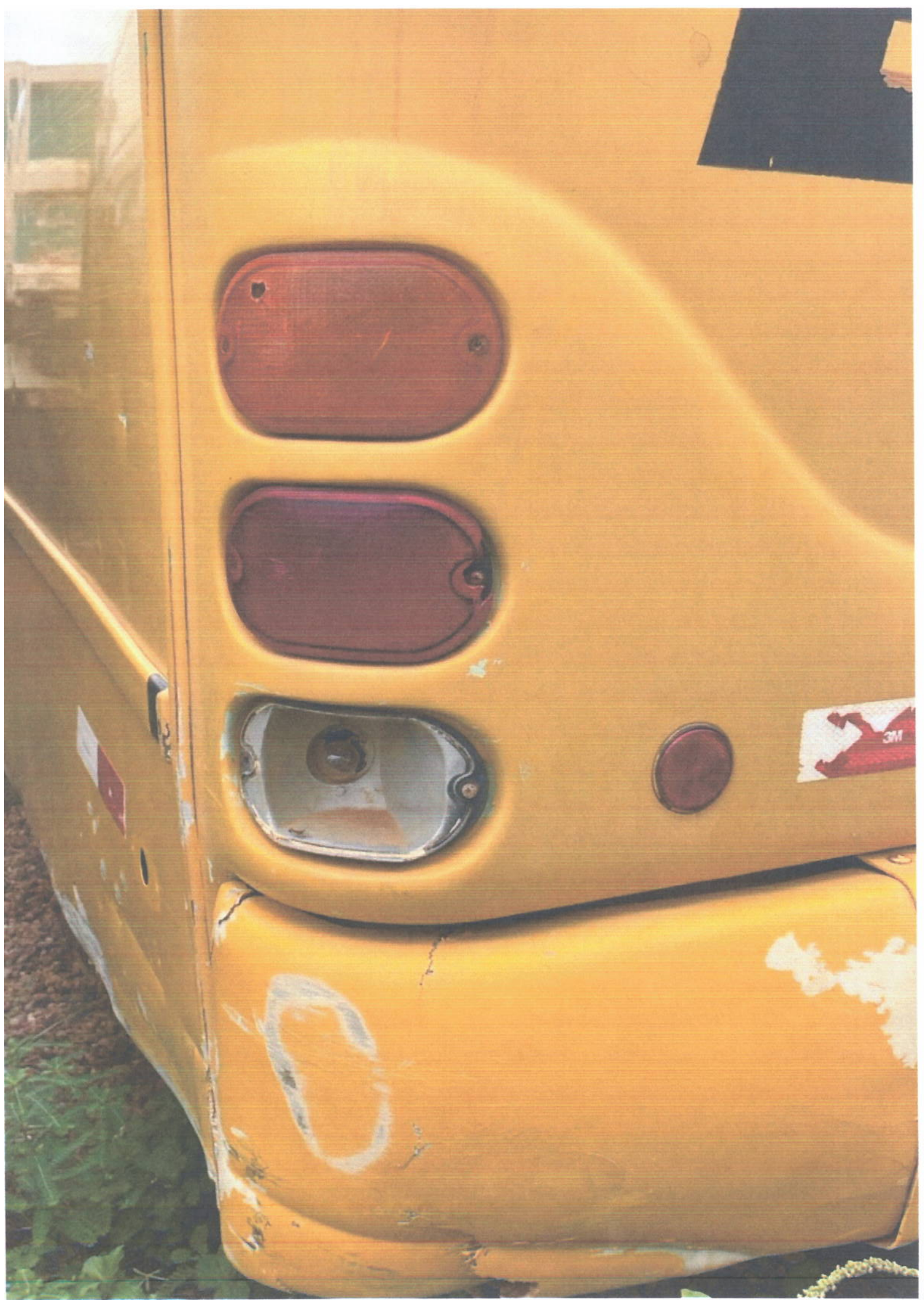





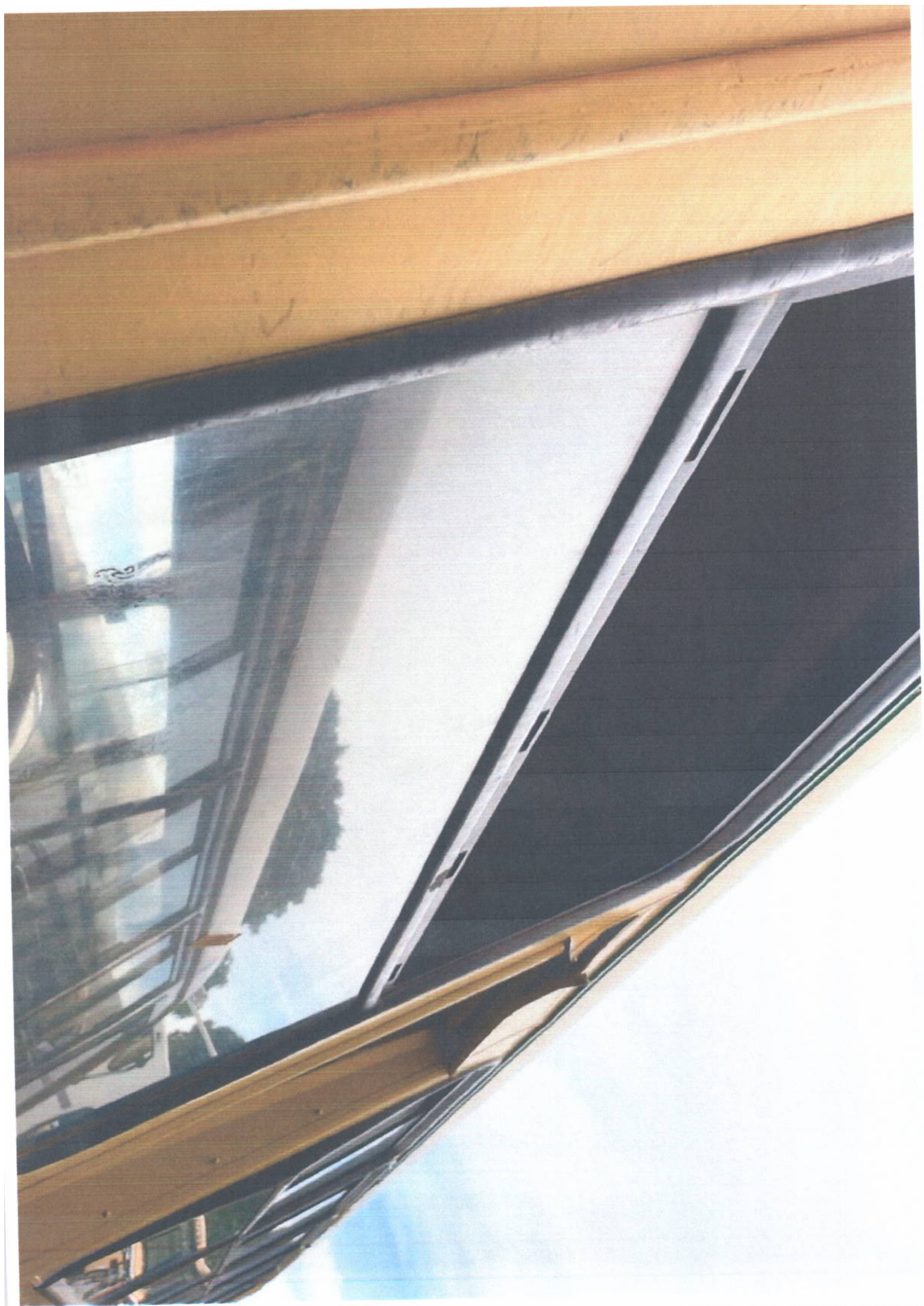







Dom Deus SempreTM





MARCOPOLO





