



**PREFEITURA MUNICIPAL DE MANGA**

ESTADO DE MINAS GERAIS

CNPJ: 18.270.447/0001-46

Praça Coronel Bembém, 1.477 – Centro – Manga-MG – Tel.: (38) 3615-2112

## LAUDO DE AVALIAÇÃO DE VEÍCULO

Requerente | PREFEITURA MUNICIPAL DE MANGA/MG

Em 15/01/2025, AVALIAMOS o seguinte veículo:

### INFORMAÇÕES DO VEÍCULO

Placa **HMN-9597**

Ano de Fab/Modelo **2008/2009**

Marca/Modelo **VOLARE V8I**

### 8. CONSIDERAÇÕES PRELIMINARES

**8.1** Foi considerado o estado aparente do bem avaliado (como se encontra), podendo apresentar danos no seu todo ou em partes, assim como peças trocadas, fora do padrão original, ou até mesmo ausentes. Para levantamento destes itens seriam necessárias revisões técnicas, o que fogem ao escopo do presente trabalho.

Os avaliadores não tem interesse, direto ou indireto, nas companhias envolvidas ou na operação, bem como não há qualquer outra circunstância relevante que possa caracterizar conflito de interesses. No melhor conhecimento e crédito dos avaliadores, as análises, opiniões e conclusões expressas no presente trabalho são baseadas em dados, diligência, pesquisas e levantamentos verdadeiros e corretos. Assumem-se como corretas as informações recebidas de terceiros, estando estas, inclusas no presente trabalho.

### VISTORIA DAS CONDIÇÕES APARENTES

Data e horário	15/01/2025, às 11h04min	
Endereço	almoxarifado da prefeitura Municipal de Manga, localizado a Rua José de Alencar, 1316, Bairro: Centro – Manga/MG	
Estado de Conservação	Lataria	REGULAR com amassados nas laterais, para-choque quebrados e algumas queimaduras de sol na pintura.
	Estofamento	Bem estragado, todos os bancos do veiculos rasgos.
	Pintura	REGULAR com amassados nas laterais, para-choque quebrados e algumas queimaduras de sol na pintura.
	Parte Elétrica	Não testada, mas, segundo informações levantadas, o veículo encontra-se funcionando.
Parte Mecânica	Não testada, mas, segundo informações levantadas, o veículo encontra-se, com problema na manga de eixo, vidros dos 2 retrovisores quebrados, janela do lado esquerdo faltando o vidro.	



**PREFEITURA MUNICIPAL DE MANGA**

ESTADO DE MINAS GERAIS

CNPJ: 18.270.447/0001-46

Praça Coronel Bembém, 1.477 – Centro – Manga-MG – Tel.: (38) 3615-2112

Pneus e Estepe

Aparentemente, estão em bom estado

**CRITÉRIOS DE AVALIAÇÃO**

Pesquisa no sítio da FIPE. Outros critérios constam na certidão na parte das condições aparentes.

**AVALIAÇÃO**

Após haver realizado a vistoria e as pesquisas acima relatadas, **AVALIO O VEÍCULO EM R\$ 50.000,00 (Cinquenta Mil Reais).**

**Marco Roberto de Oliveira**  
Gerente de Patrimonio  
Masp nº 8085

**Luiz Daniel Alkimim da Mata**  
Auxiliar de Serviços Gerais  
Masp nº 2207

**Ricardo Santos Pereira**  
Assistente Administrativo  
Masp nº 1577

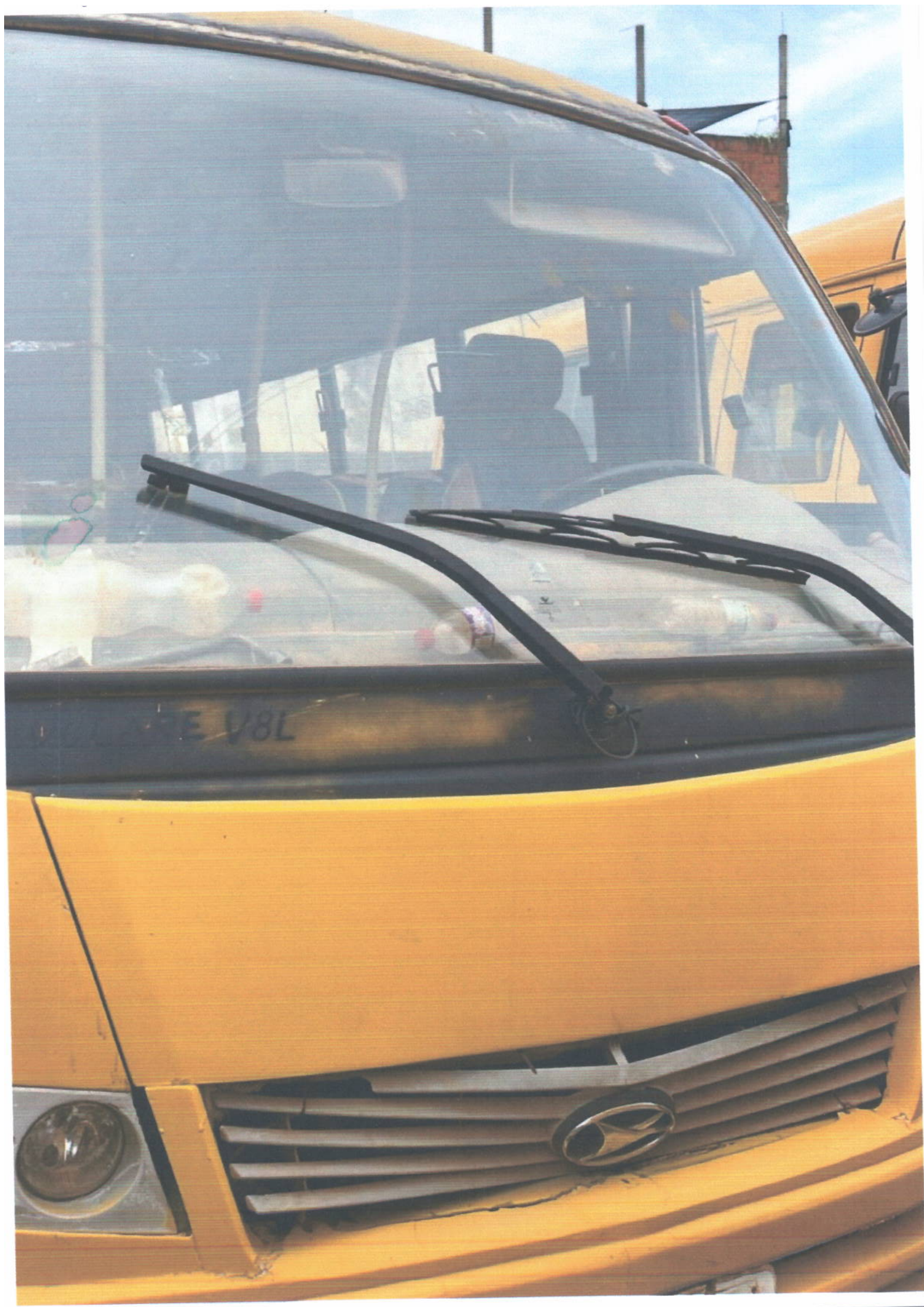



**BOTA FORA**  
DO ACESSO

Programa Camião da Escola  
CITEC

VOLARE V8





ESCOLAR

VOL LIRE

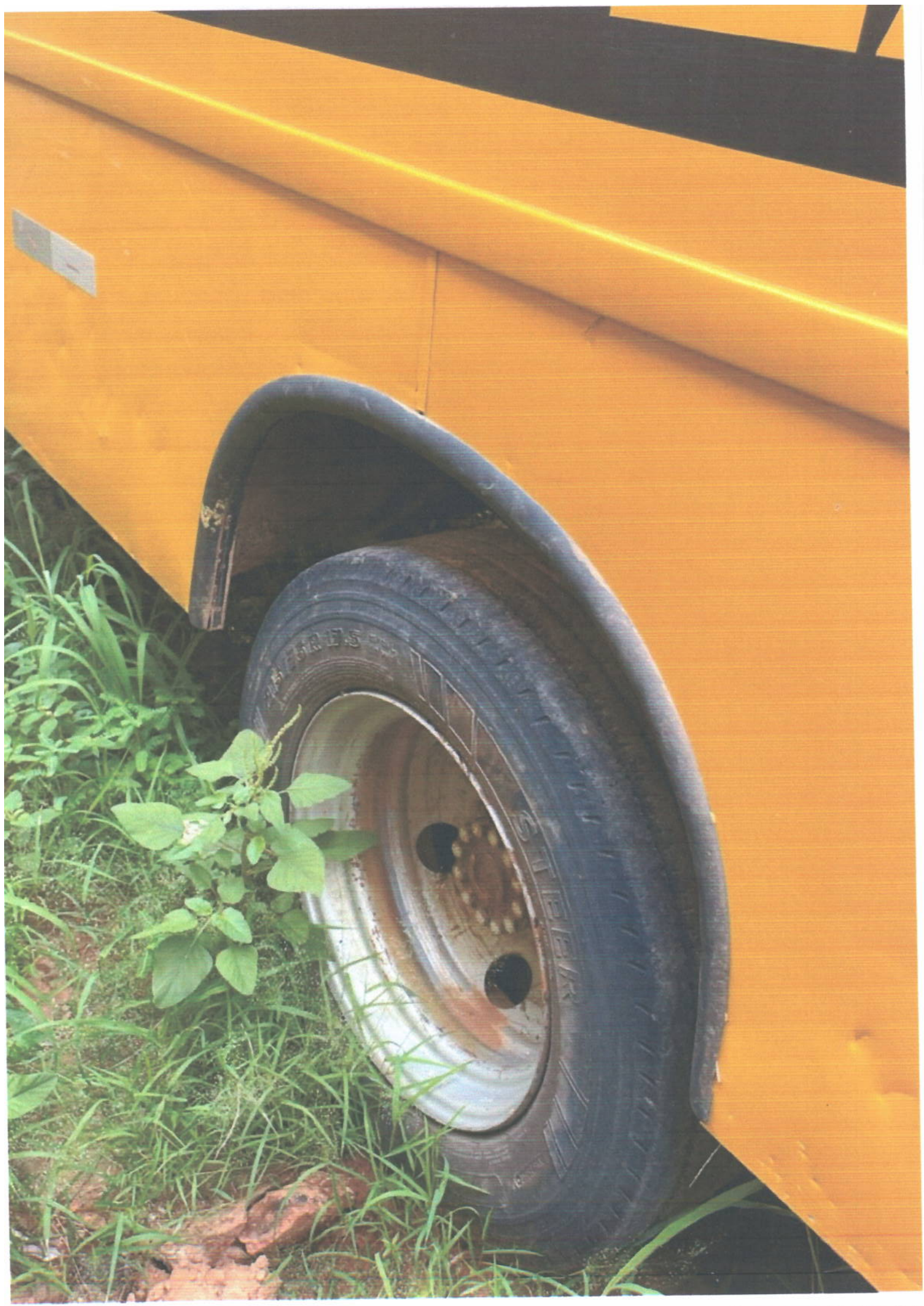

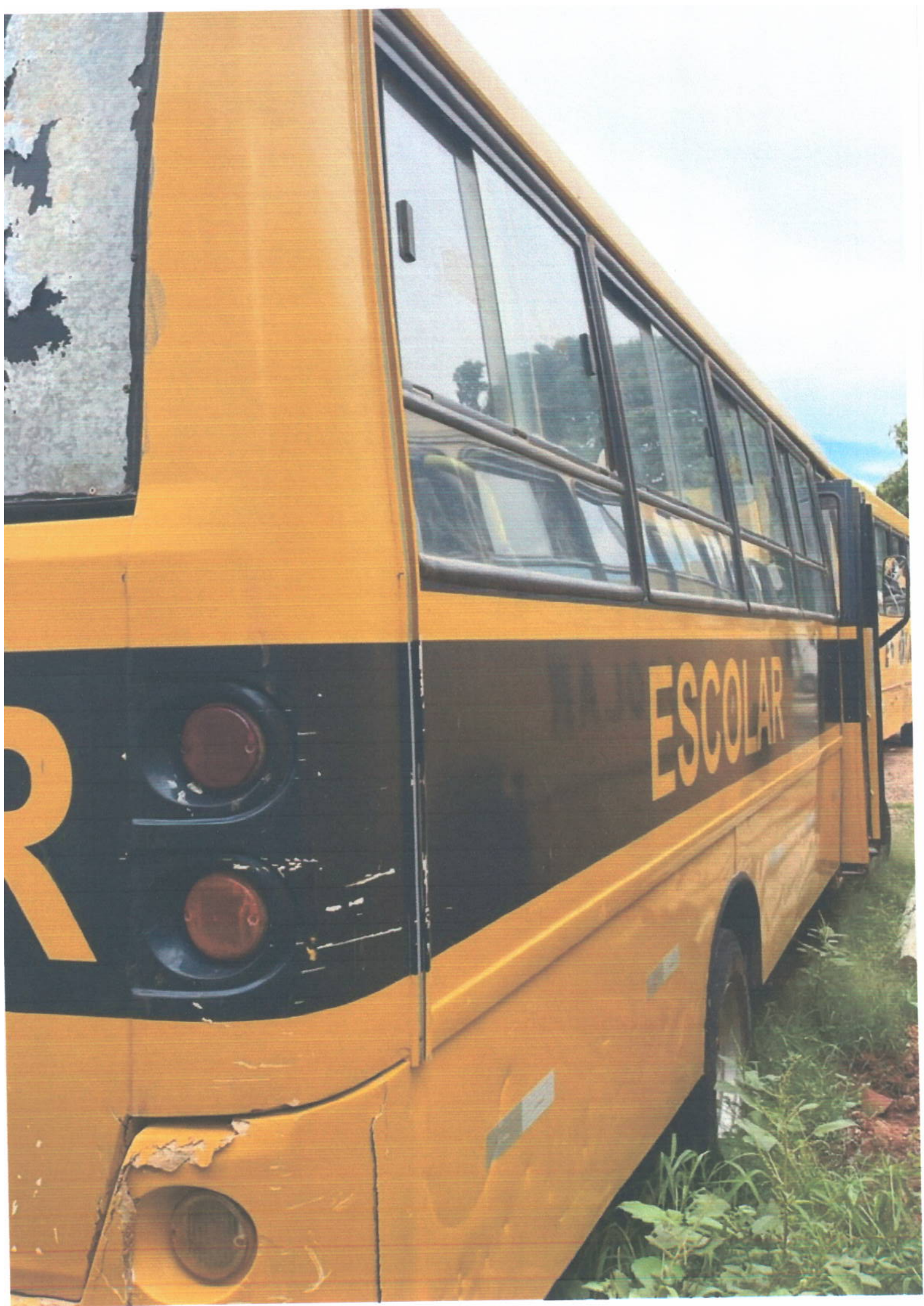

R

ESCOLAR



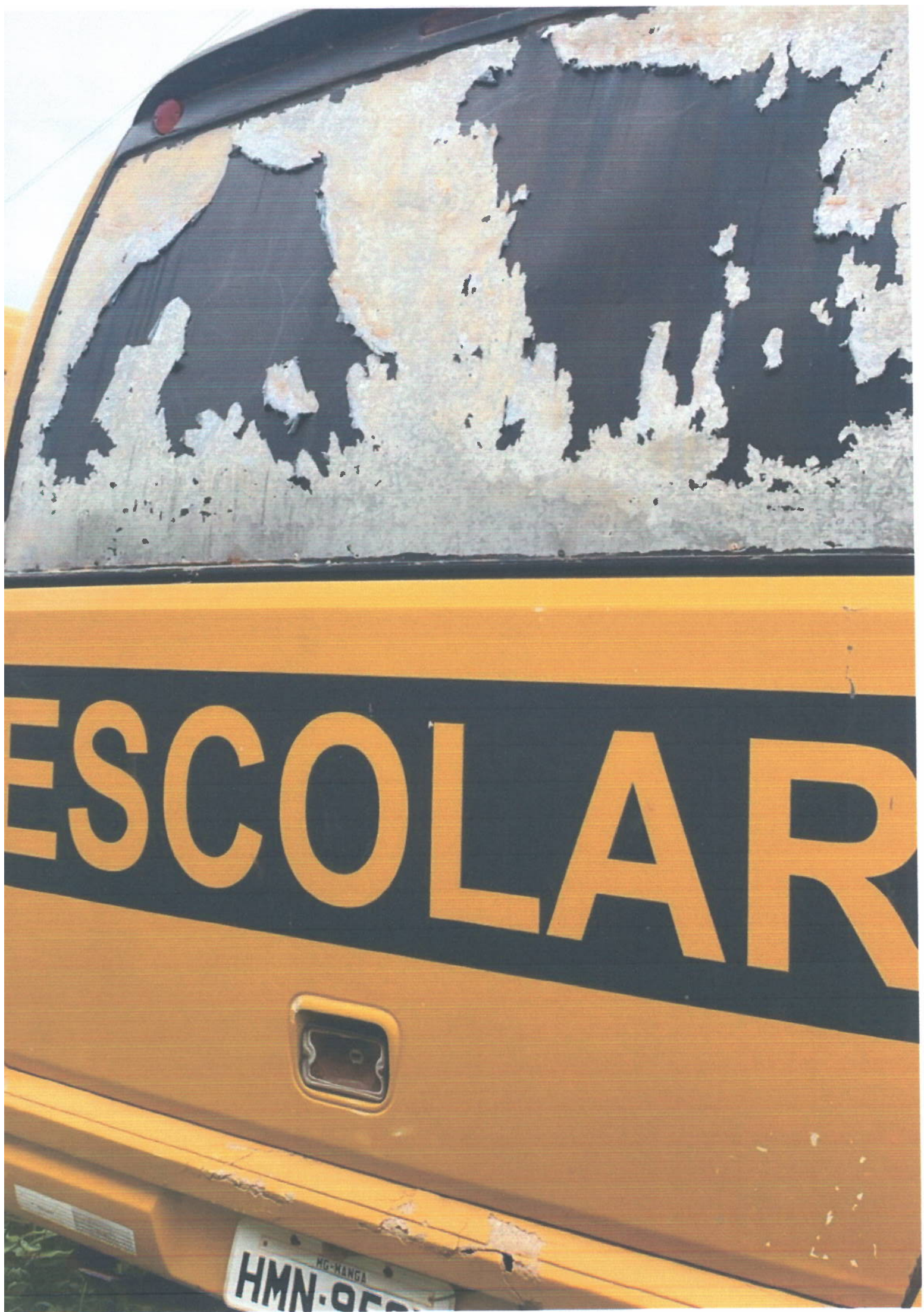

ESCOLAR

HMN-95  
HG-MANGA



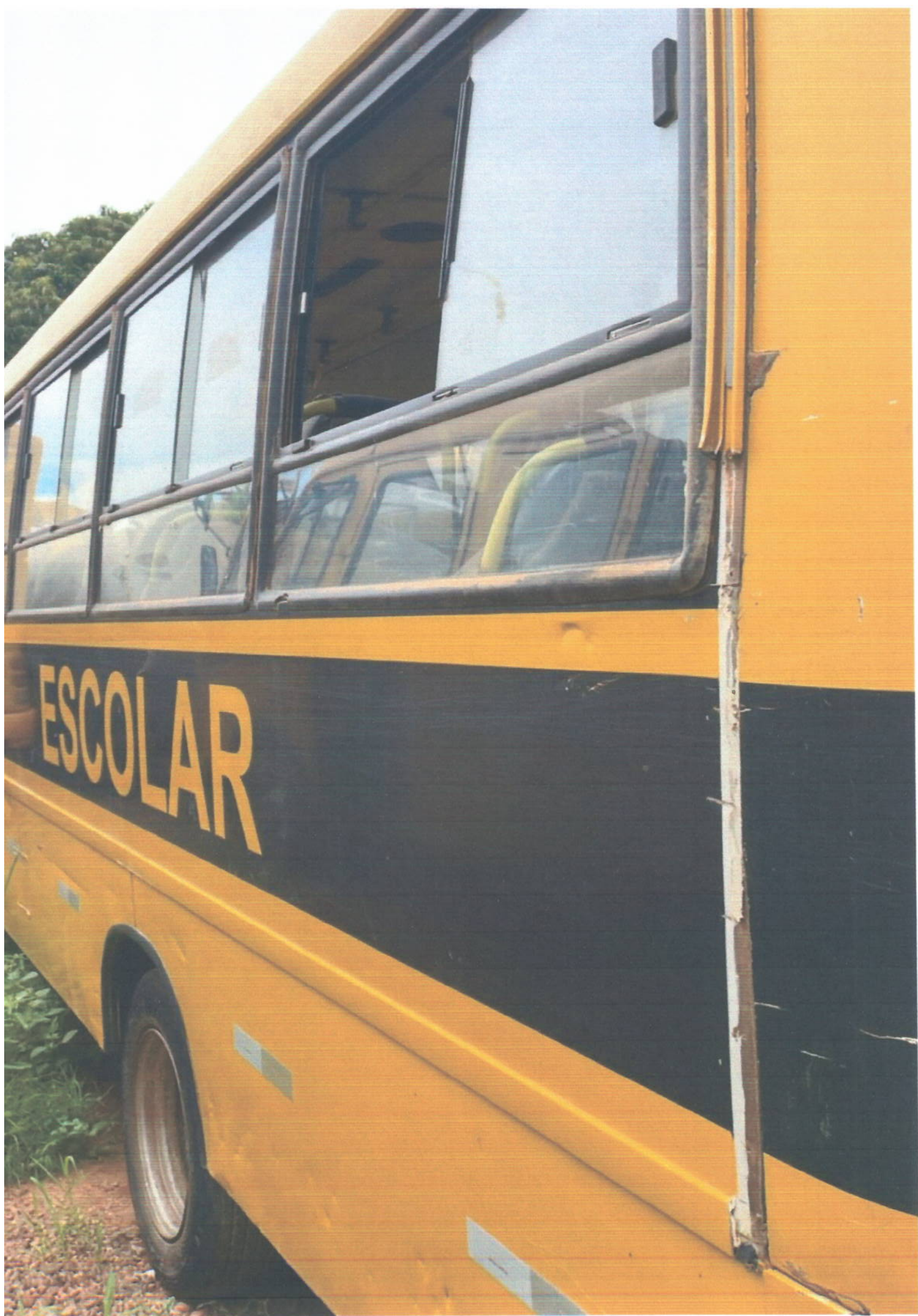

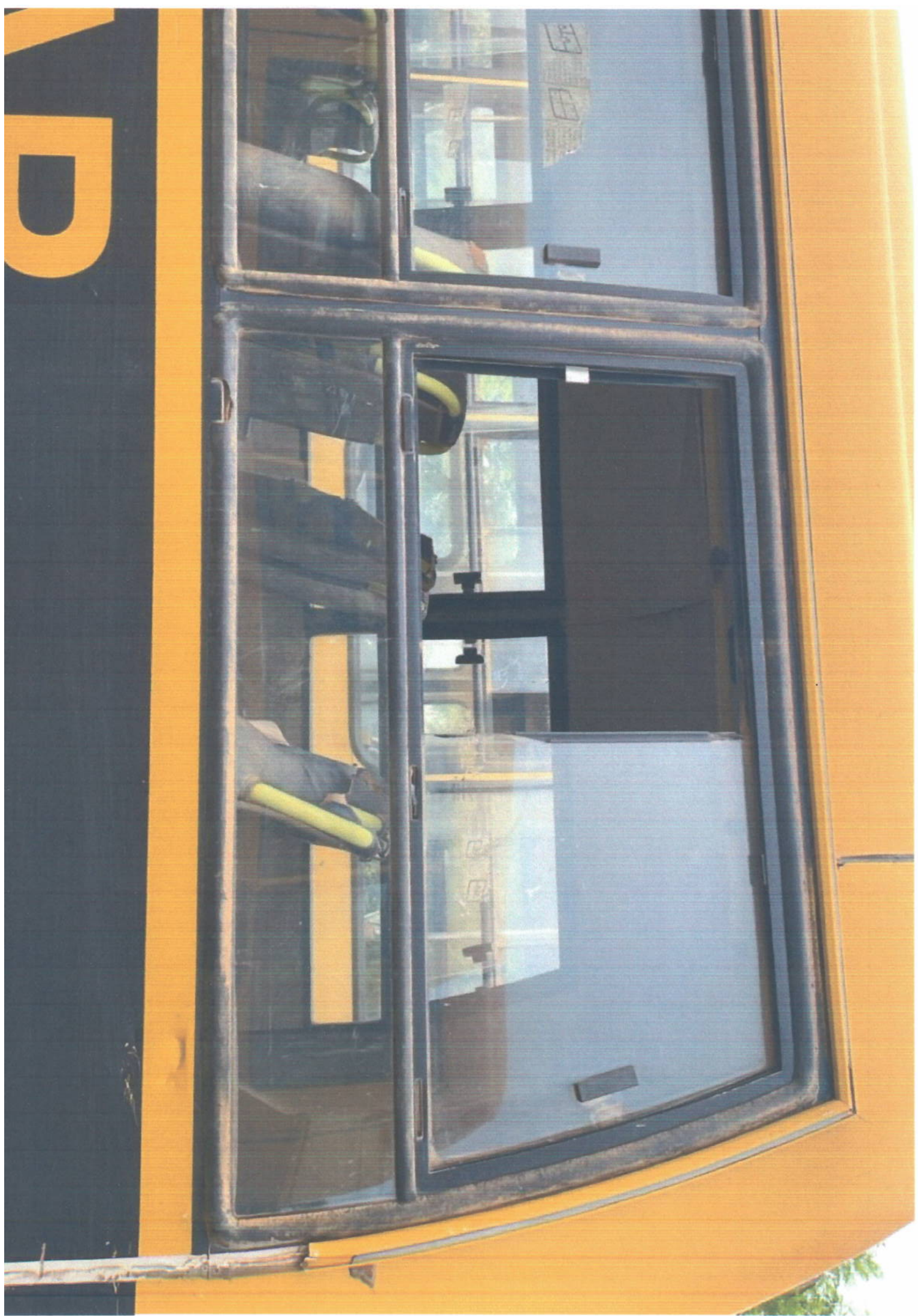





NO-RINGE  
GVJ-1660

**BOTA FORA DO AEDES**

100% CONTUDO

Você sabe onde mora o perigo

ACABE COM ELE



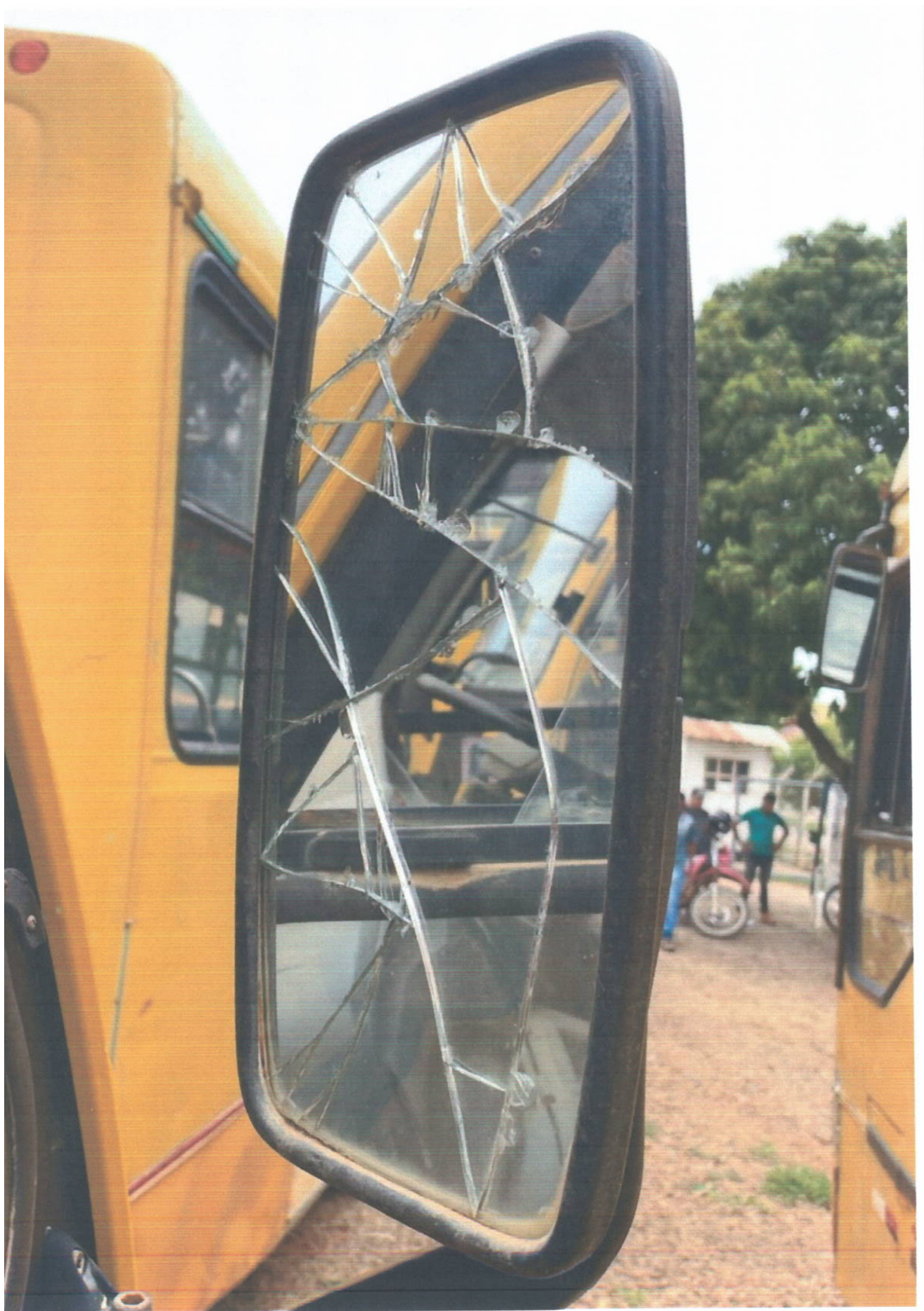















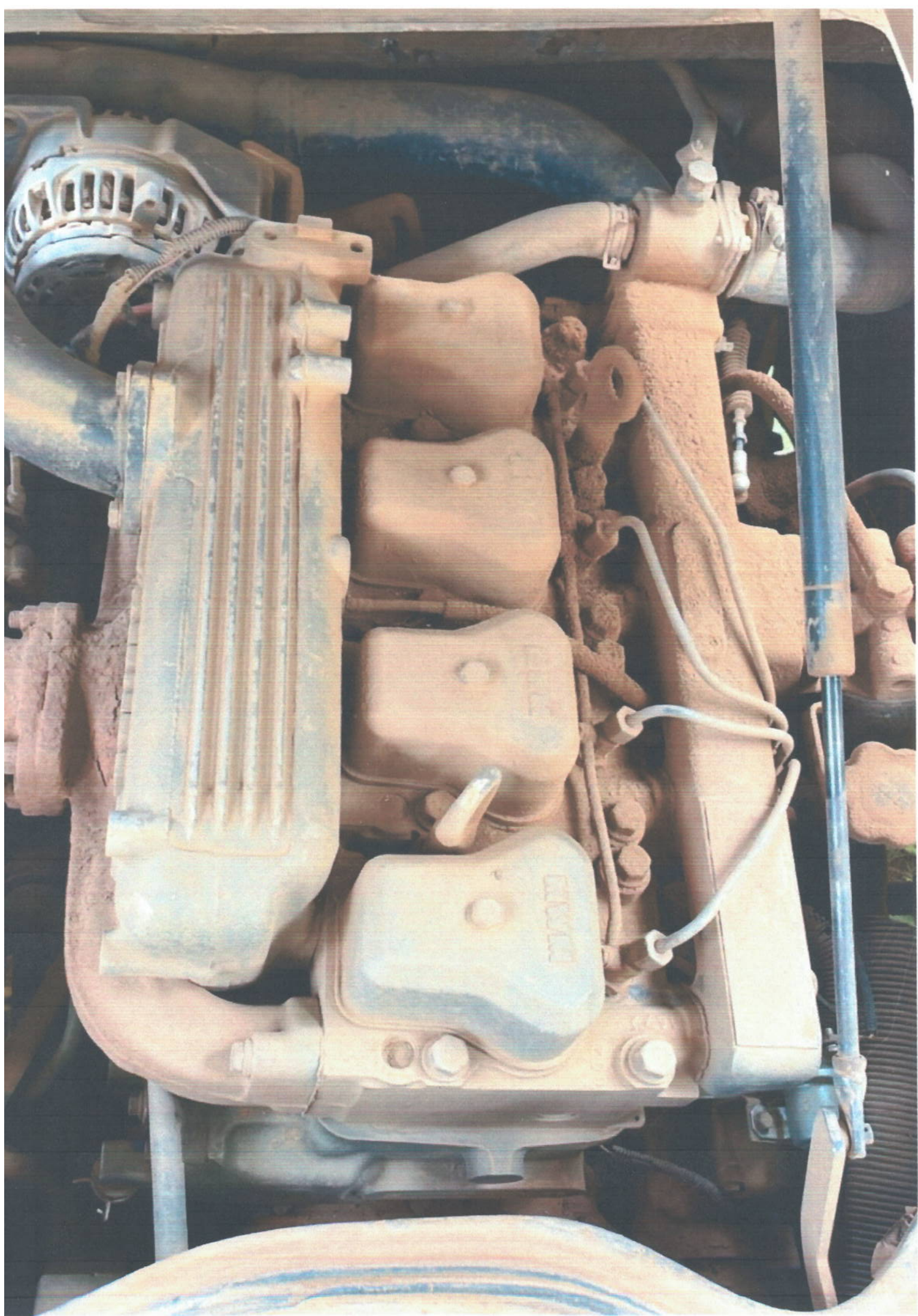

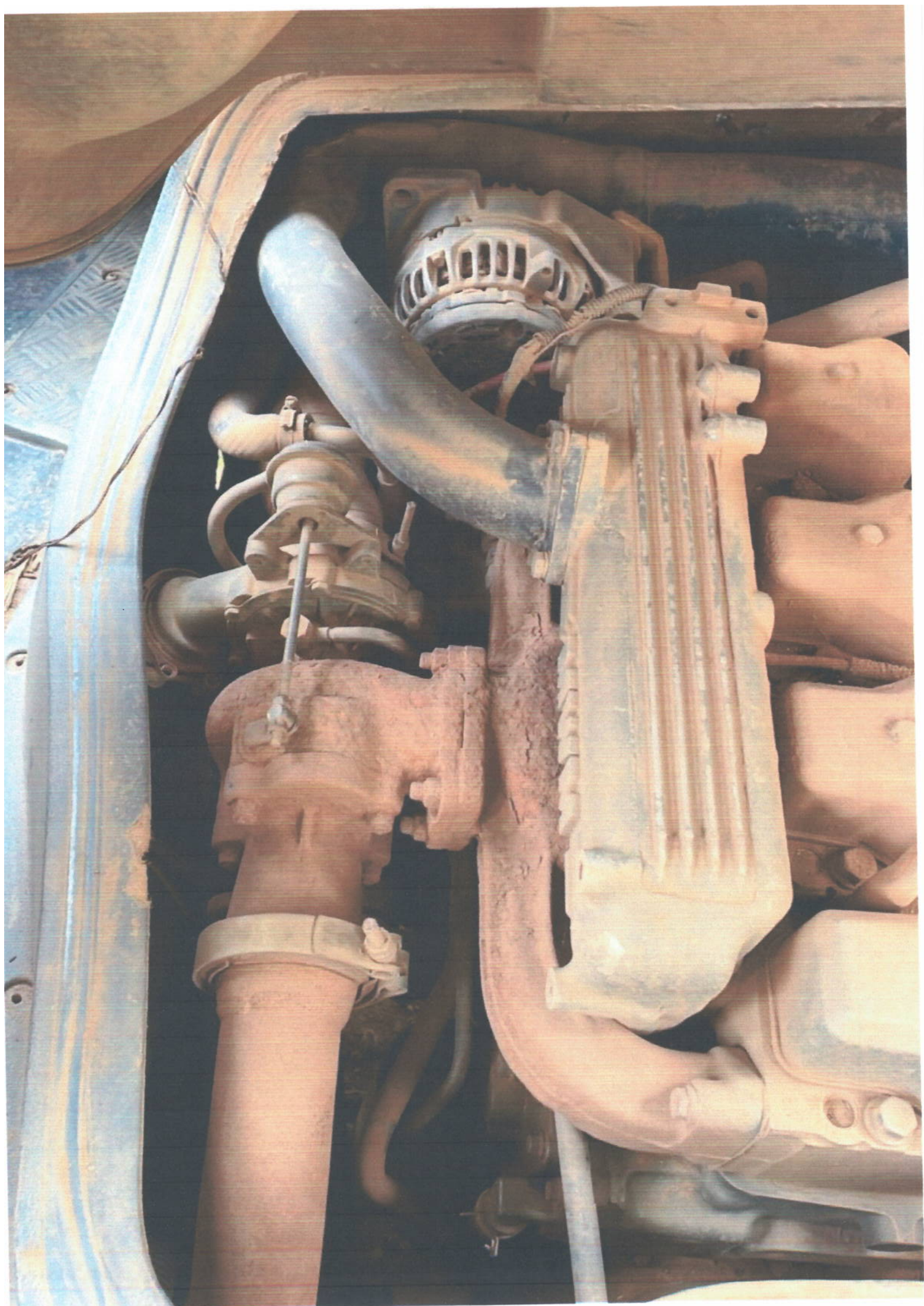



ESCOLA

