



PREFEITURA MUNICIPAL DE MANGA

ESTADO DE MINAS GERAIS

CNPJ: 18.270.447/0001-46

Praça Coronel Bembém, 1.477 – Centro – Manga-MG – Tel.: (38) 3615-2112

LAUDO DE AVALIAÇÃO DE VEÍCULO

Requerente | PREFEITURA MUNICIPAL DE MANGA/MG

Em 15/01/2025, AVALIAMOS o seguinte veículo:

INFORMAÇÕES DO VEÍCULO

Placa **HLF-2488**

Ano de Fab/Modelo **2010/2010**

Marca/Modelo **FIAT palio kennedy**

7. CONSIDERAÇÕES PRELIMINARES

7.1 Foi considerado o estado aparente do bem avaliado (como se encontra), podendo apresentar danos no seu todo ou em partes, assim como peças trocadas, fora do padrão original, ou até mesmo ausentes. Para levantamento destes itens seriam necessárias revisões técnicas, o que fogem ao escopo do presente trabalho.

Os avaliadores não tem interesse, direto ou indireto, nas companhias envolvidas ou na operação, bem como não há qualquer outra circunstância relevante que possa caracterizar conflito de interesses. No melhor conhecimento e crédito dos avaliadores, as análises, opiniões e conclusões expressas no presente trabalho são baseadas em dados, diligência, pesquisas e levantamentos verdadeiros e corretos. Assumem-se como corretas as informações recebidas de terceiros, estando estas, inclusas no presente trabalho.

VISTORIA DAS CONDIÇÕES APARENTES

Data e horário	15/01/2025, às 11h04min	
Endereço	almoxarifado da prefeitura Municipal de Manga, localizado a Rua José de Alencar, 1316, Bairro: Centro – Manga/MG	
Estado de Conservação	Lataria	REGULAR com amassados nas laterais alguns arranhões,
	Estofamento	Bem estragado
	Pintura	Bom estado, porem com amassados nas laterais alguns arranhões,
	Parte Elétrica	Não testada, mas, segundo informações levantadas, o veículo encontra-se sem a bateria, sem os bicos, sem aparelho de som, sem a central.
	Parte Mecânica	Não testada, mas, segundo informações levantadas, o veículo encontra-se com o motor batido, sem maçanetas internas, retrovisor esquerdo tirado sem o vidro, sem o retrovisor direito, sem a



PREFEITURA MUNICIPAL DE MANGA

ESTADO DE MINAS GERAIS

CNPJ: 18.270.447/0001-46

Praça Coronel Bembém, 1.477 – Centro – Manga-MG – Tel.: (38) 3615-2112

	tampa do reservatorio, sem a tampa do motor, sem a vareta de oleo, sem lipador de para-brisa.
Pneus e Estepe	Aparentemente, estão em bom estado porém não possui estepe,

CRITÉRIOS DE AVALIAÇÃO

Pesquisa no sítio da FIPE. Outros critérios constam na certidão na parte das condições aparentes.

AVALIAÇÃO

Após haver realizado a vistoria e as pesquisas acima relatadas, **AVALIO O VEÍCULO EM R\$ 16.000,00 (Dezesseis Mil Reais).**

Marco Roberto de Oliveira
Gerente de Patrimonio
Masp nº 8085

Luiz Daniel Alkimim da Mata
Auxiliar de Serviços Gerais
Masp nº 2207

Ricardo Santos Pereira
Assistente Administrativo
Masp nº 1577

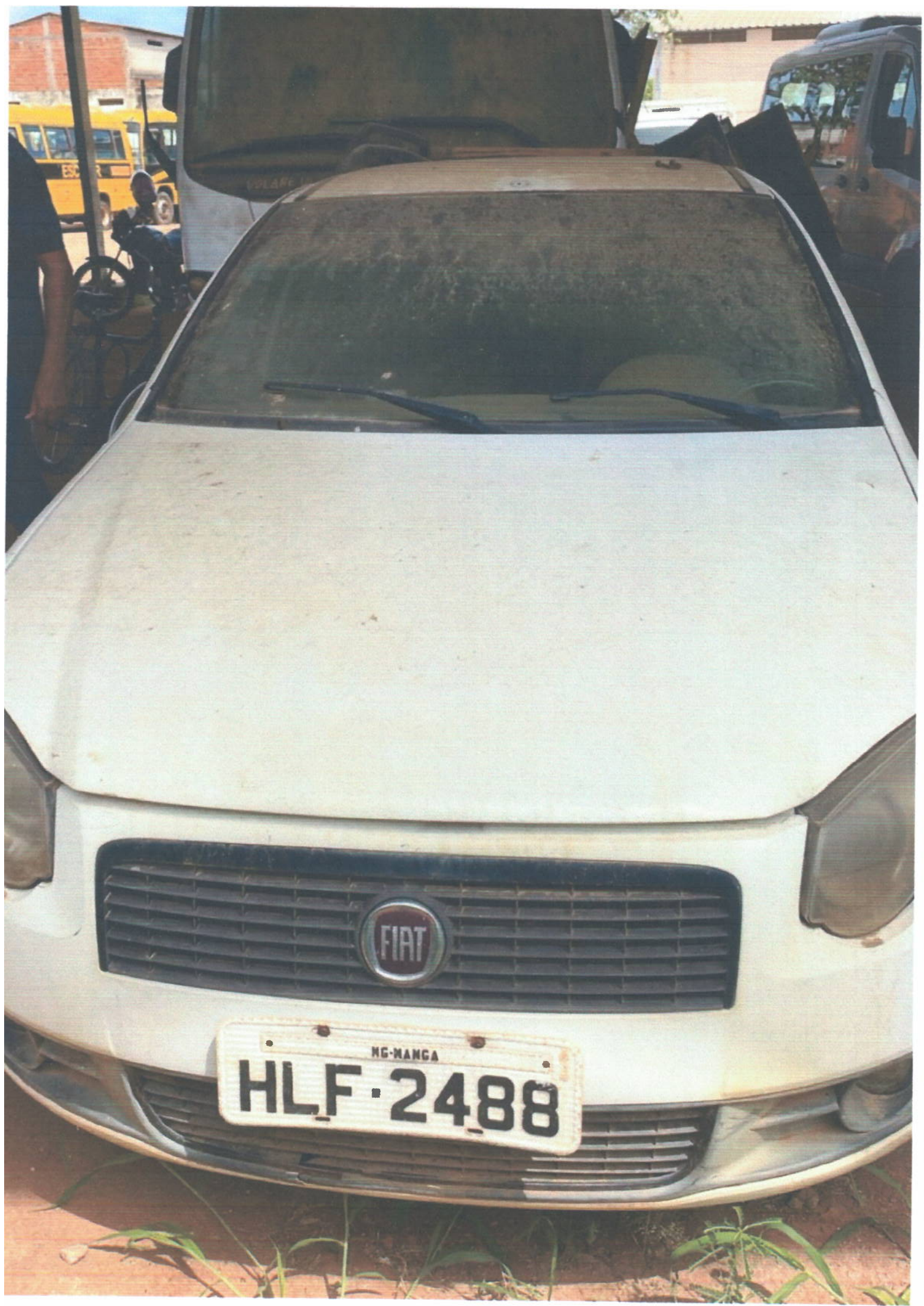

NG-MANCA

HLF-2488









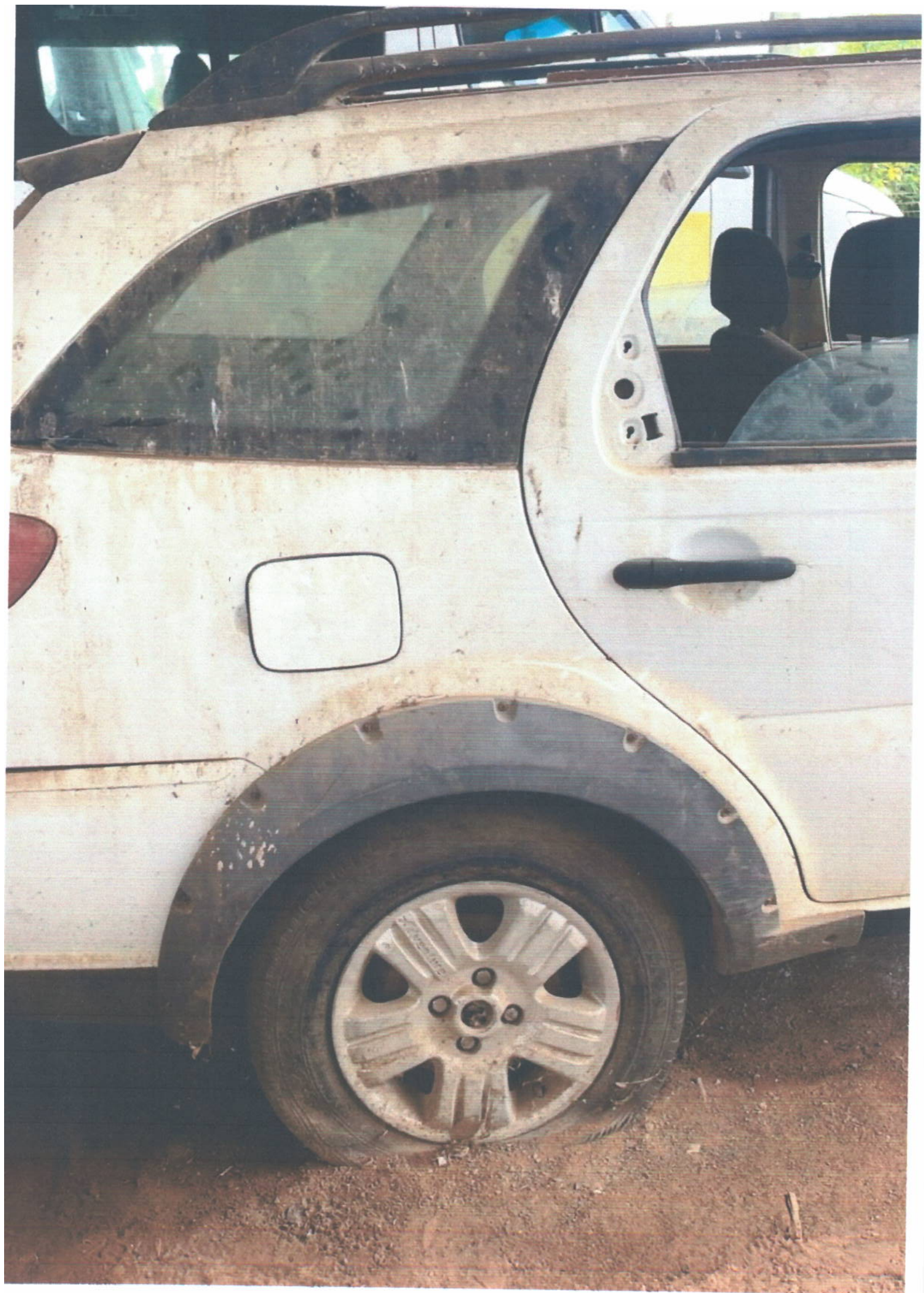

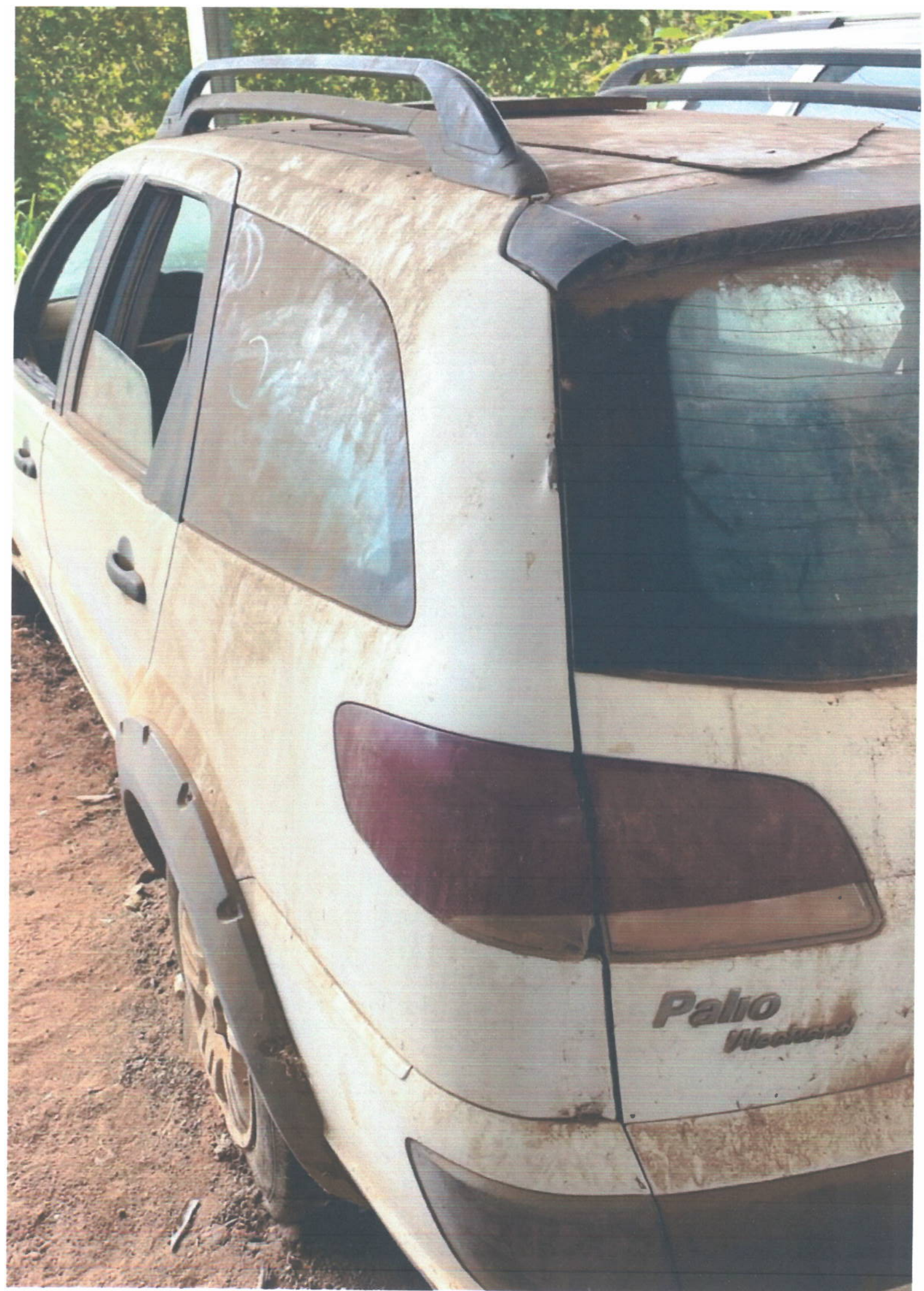





2488



NG-NANGA
HLF-2488









FIAT









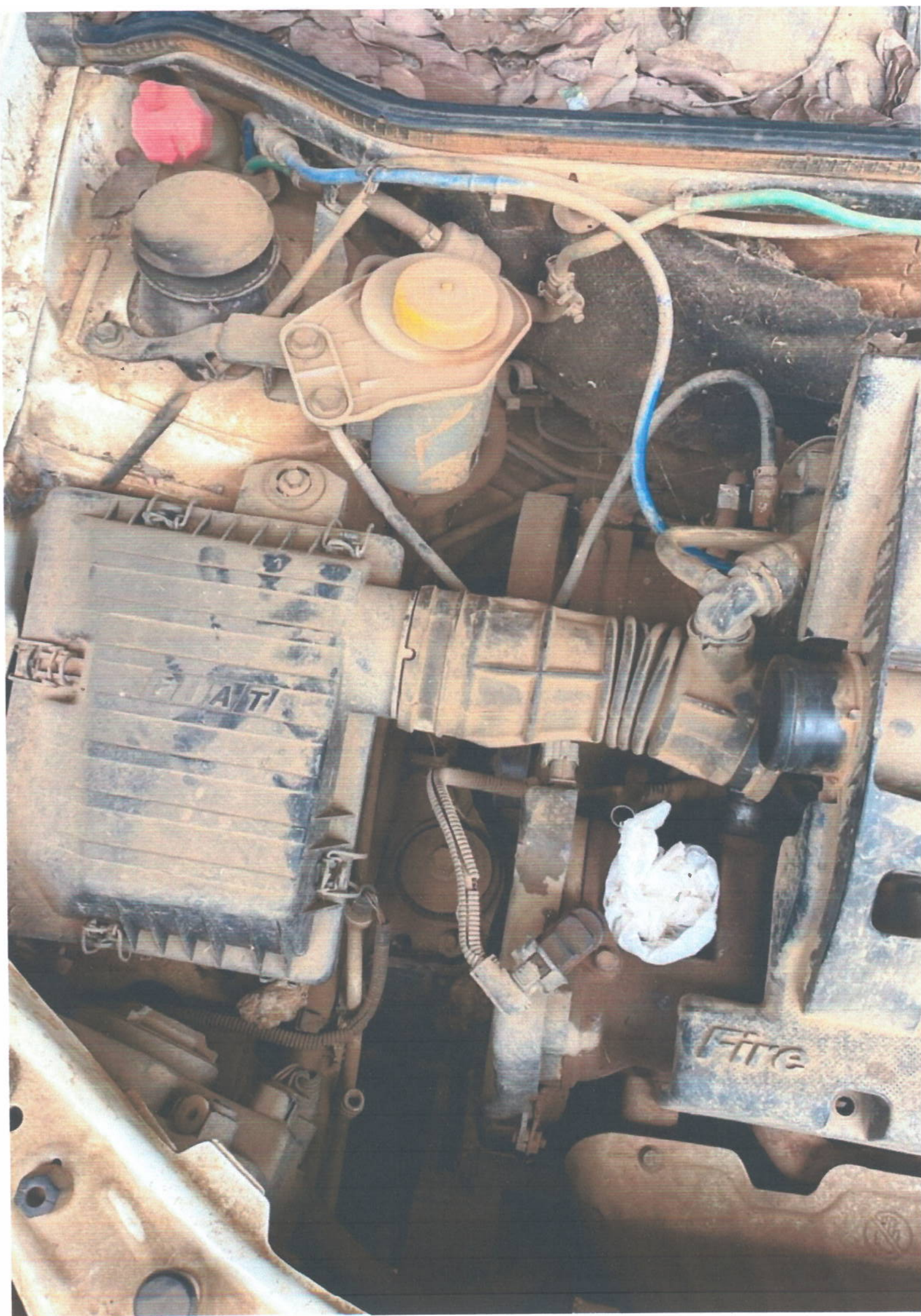

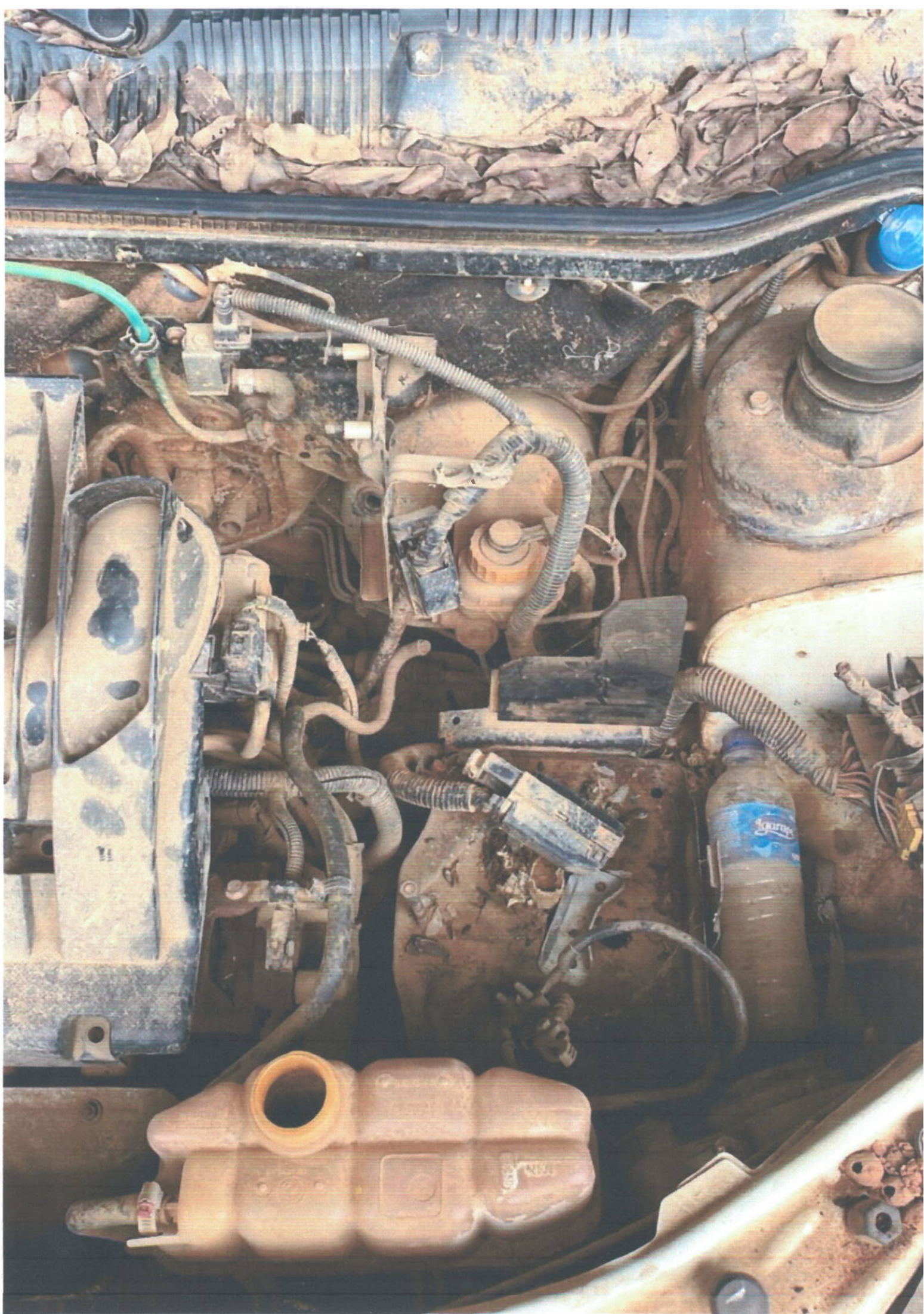

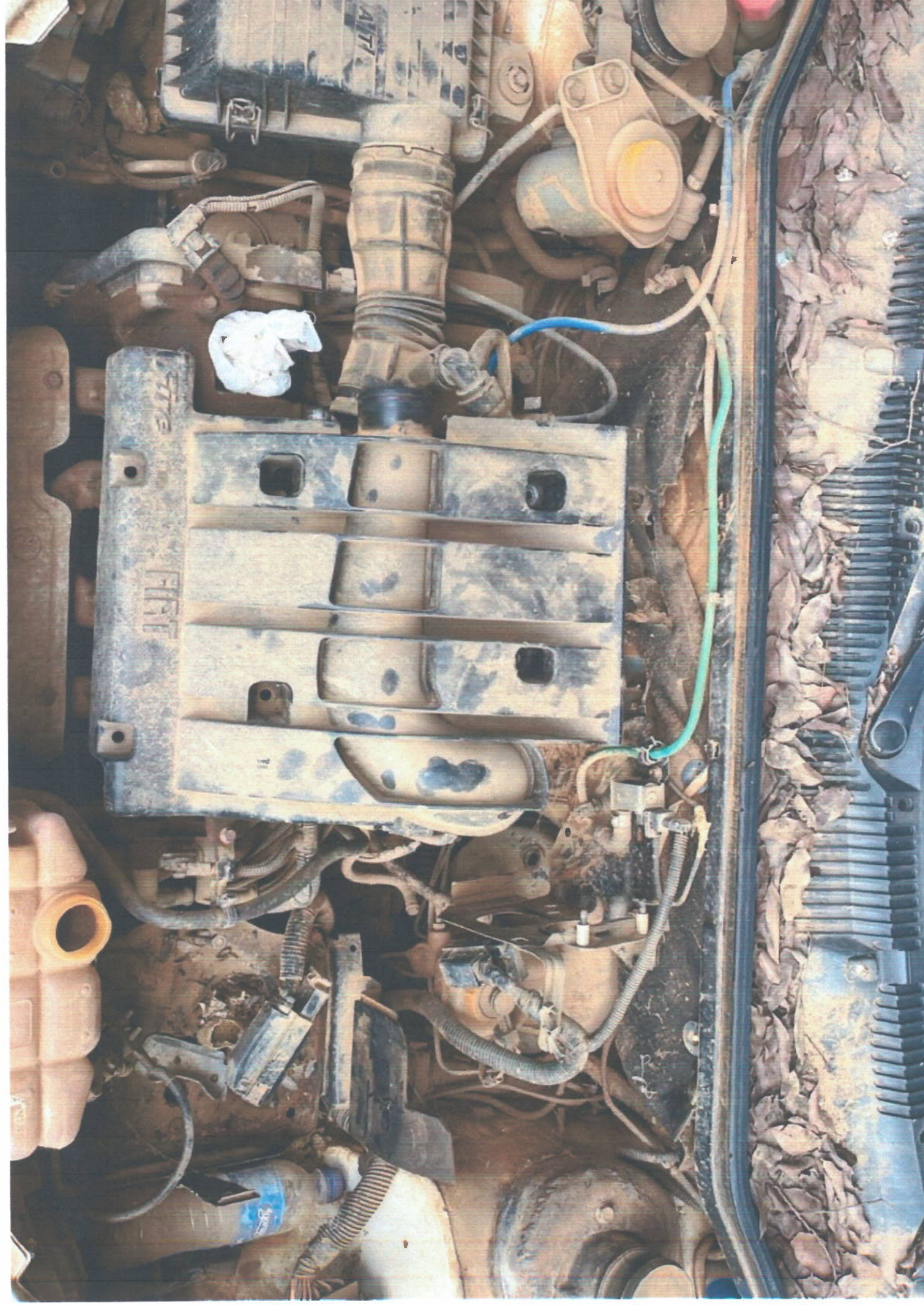

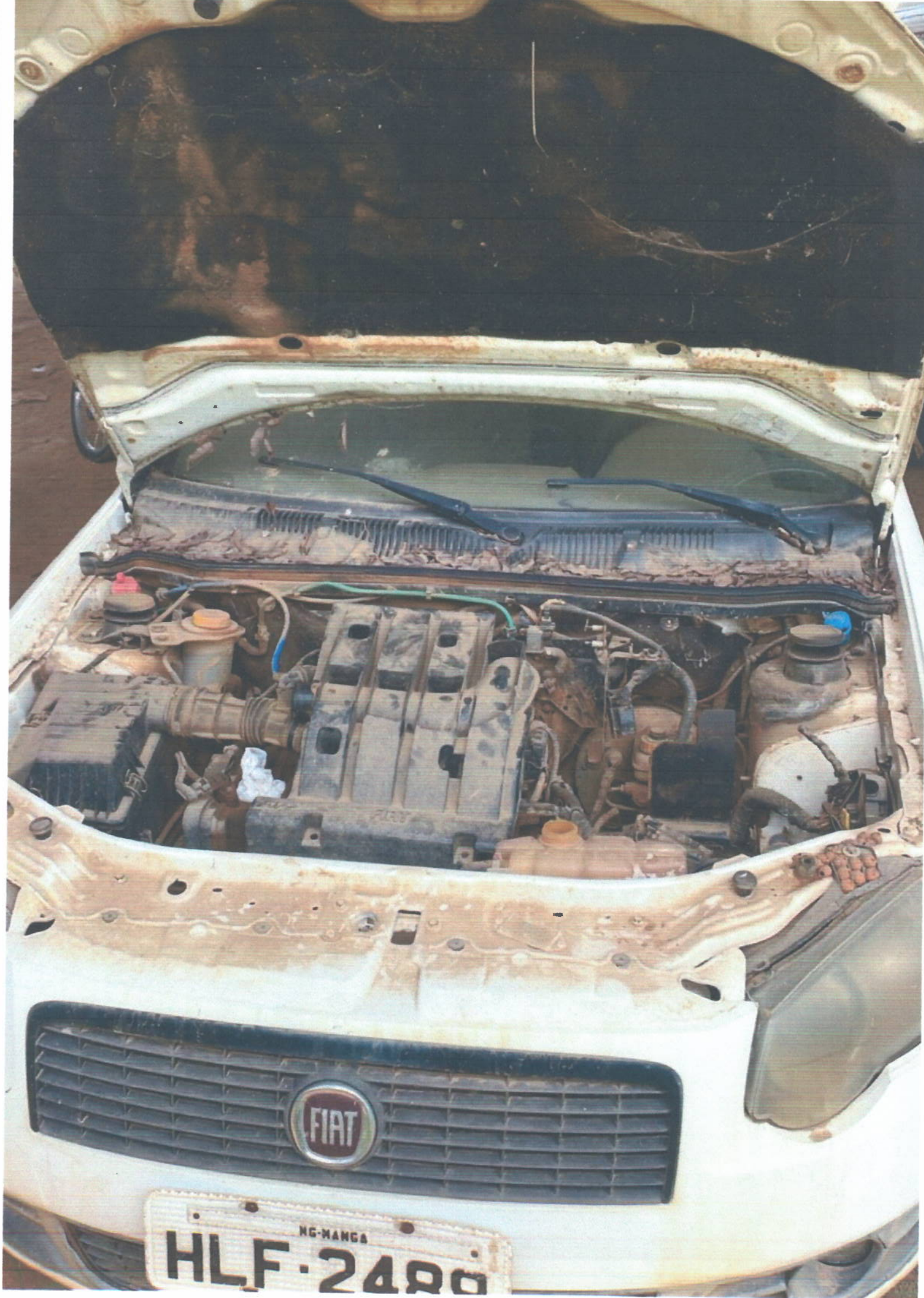

FIAT

NG-MANGA
HLF-2488





