



PREFEITURA MUNICIPAL DE MANGA

ESTADO DE MINAS GERAIS

CNPJ: 18.270.447/0001-46

Praça Coronel Bembém, 1.477 – Centro – Manga-MG – Tel.: (38) 3615-2112

LAUDO DE AVALIAÇÃO DE VEÍCULO

Requerente	PREFEITURA MUNICIPAL DE MANGA/MG
------------	----------------------------------

Em 15/01/2025, AVALIAMOS o seguinte veículo:

INFORMAÇÕES DO VEÍCULO

Placa **RFC-6D86**

Ano de Fab/Modelo **2020/2020**

Marca/Modelo **CHEVROLET/SPIN**

5. CONSIDERAÇÕES PRELIMINARES

5.1 Foi considerado o estado aparente do bem avaliado (como se encontra), podendo apresentar danos no seu todo ou em partes, assim como peças trocadas, fora do padrão original, ou até mesmo ausentes. Para levantamento destes itens seriam necessárias revisões técnicas, o que fogem ao escopo do presente trabalho.

Os avaliadores não tem interesse, direto ou indireto, nas companhias envolvidas ou na operação, bem como não há qualquer outra circunstância relevante que possa caracterizar conflito de interesses. No melhor conhecimento e crédito dos avaliadores, as análises, opiniões e conclusões expressas no presente trabalho são baseadas em dados, diligência, pesquisas e levantamentos verdadeiros e corretos. Assumem-se como corretas as informações recebidas de terceiros, estando estas, inclusas no presente trabalho.

VISTORIA DAS CONDIÇÕES APARENTES

Data e horário	15/01/2025, às 11h04min	
Endereço	almoxarifado da prefeitura Municipal de Manga, localizado a Rua José de Alencar, 1316, Bairro: Centro – Manga/MG	
Estado de Conservação	Lataria	Bem estragada, com alguns amassados e arranhões, para-choques quebrados.
	Estofamento	Bom estado, com penos rasgos
	Pintura	Com amassados e arranhões.
	Parte Elétrica	Não testada, mas, segundo informações levantadas, o veículo encontra-se sem a bateria, sem alternador, sem o motor de partida, sem o condensador do ar condicionado, sem a correia do alternador.



PREFEITURA MUNICIPAL DE MANGA

ESTADO DE MINAS GERAIS

CNPJ: 18.270.447/0001-46

Praça Coronel Bembém, 1.477 – Centro – Manga-MG – Tel.: (38) 3615-2112

Parte Mecânica	Não testada, mas, segundo informações, o veículo encontra-se com a caixa de marcha com problema, problema no motor, sem o motor de partida, sem o reservatório de água, sem o caudo da caixa, sem a tampa do motor, com os amortecedores traseiros retirados os mesmo encontra-se dentro do veículo, faltando o tambor de freio, faltando a tampa do tanque de combustível, sem o retrovisor esquerdo.
Pneus e Estepe	Aparentemente em bom estado. sem o pneu de estepe.

CRITÉRIOS DE AVALIAÇÃO

Pesquisa no sítio da FIPE. Outros critérios constam na certidão na parte das condições aparentes.

AVALIAÇÃO

Após haver realizado a vistoria e as pesquisas acima relatadas, **AVALIO O VEÍCULO EM R\$ 40.000,00 (Quarenta Mil Reais).**

Marco Roberto de Oliveira
Gerente de Patrimônio
Masp nº 8085

Luiz Daniel Alkimim da Mata
Auxiliar de Serviços Gerais
Masp nº 2207

Ricardo Santos Pereira
Assistente Administrativo
Masp nº 1577













NOVA

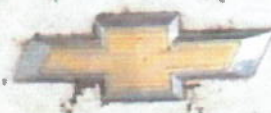

BRASIL
BR RFC6D86

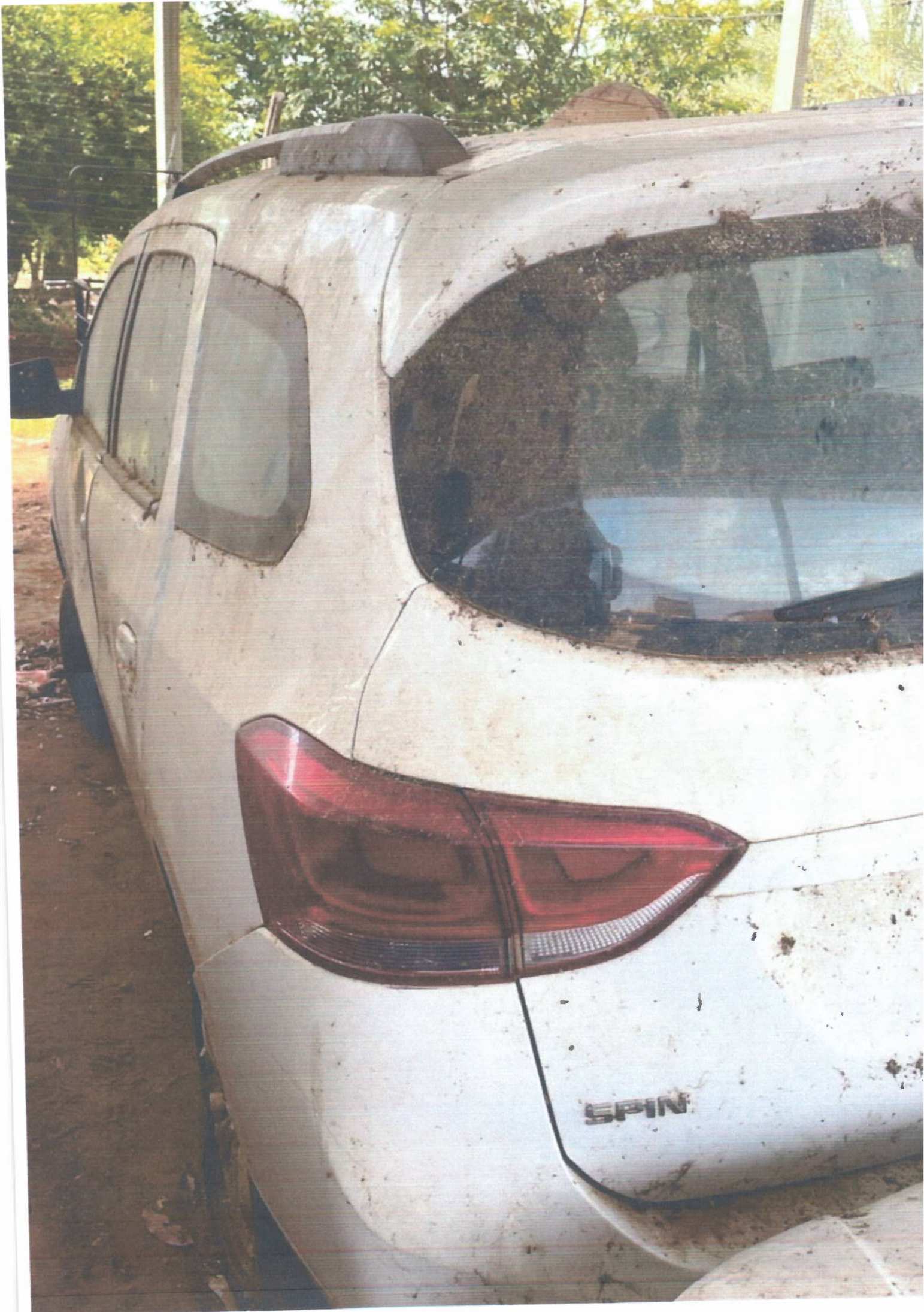

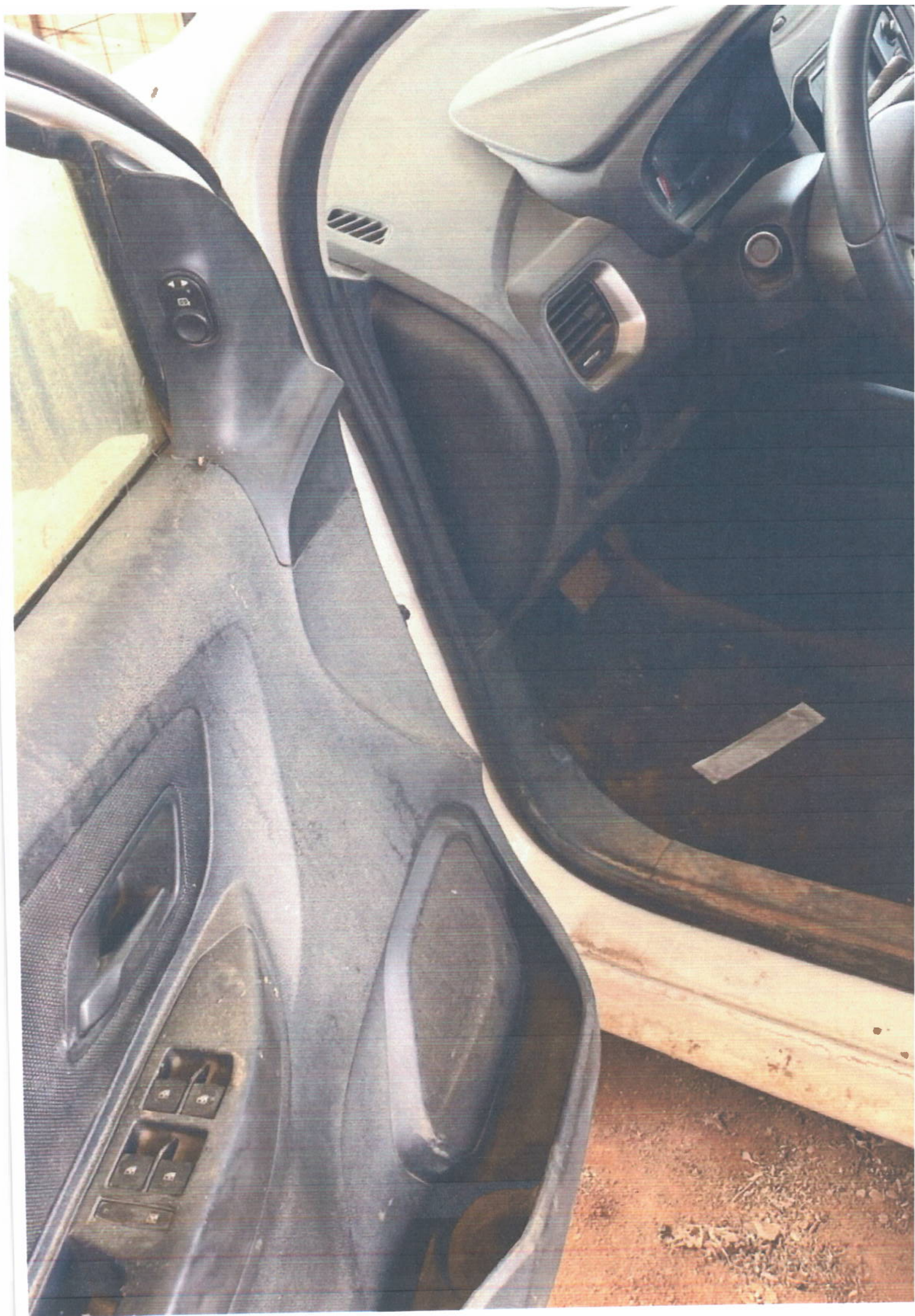



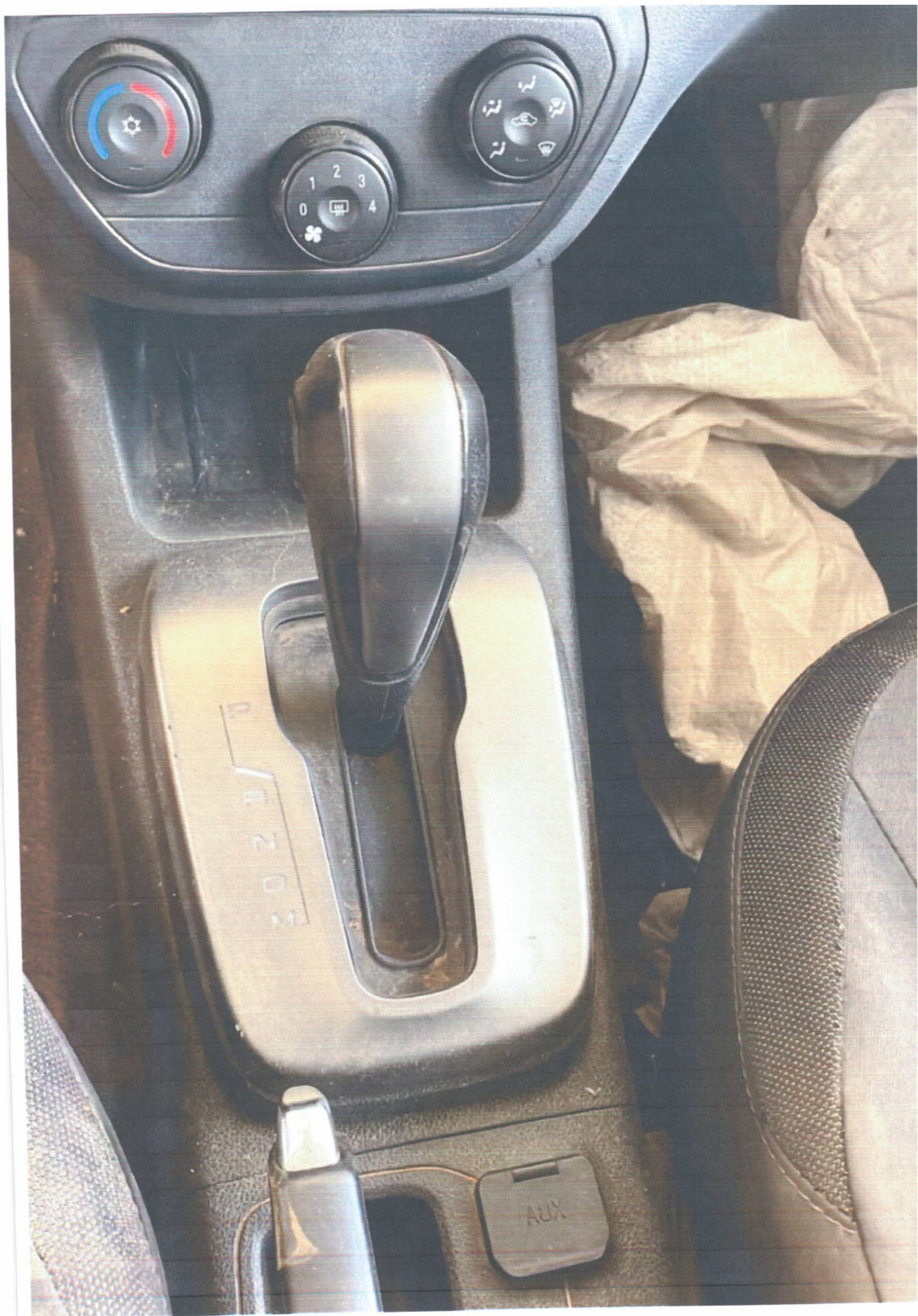







RETOILADOR FARGA E LUB
41 36 262 • KM 123 • BARRIO
TT 34 735-010 • CNR- 19 220
Industria Brasileira

CASA
0260 E





