



PREFEITURA MUNICIPAL DE MANGA

ESTADO DE MINAS GERAIS

CNPJ: 18.270.447/0001-46

Praça Coronel Bembém, 1.477 – Centro – Manga-MG – Tel.: (38) 3615-2112

LAUDO DE AVALIAÇÃO DE VEÍCULO

Requerente | PREFEITURA MUNICIPAL DE MANGA/MG

Em 15/01/2025, AVALIAMOS o seguinte veículo:

INFORMAÇÕES DO VEÍCULO

Placa **PXW-3992**

Ano de Fab/Modelo **2016/2016**

Marca/Modelo **FIAT DOBLO 1.4**

4. CONSIDERAÇÕES PRELIMINARES

4.1 Foi considerado o estado aparente do bem avaliado (como se encontra), podendo apresentar danos no seu todo ou em partes, assim como peças trocadas, fora do padrão original, ou até mesmo ausentes. Para levantamento destes itens seriam necessárias revisões técnicas, o que fogem ao escopo do presente trabalho.

Os avaliadores não tem interesse, direto ou indireto, nas companhias envolvidas ou na operação, bem como não há qualquer outra circunstância relevante que possa caracterizar conflito de interesses. No melhor conhecimento e crédito dos avaliadores, as análises, opiniões e conclusões expressas no presente trabalho são baseadas em dados, diligência, pesquisas e levantamentos verdadeiros e corretos. Assumem-se como corretas as informações recebidas de terceiros, estando estas, inclusas no presente trabalho.

VISTORIA DAS CONDIÇÕES APARENTES

Data e horário	15/01/2025, às 11h04min	
Endereço	almoxarifado da prefeitura Municipal de Manga, localizado a Rua José de Alencar, 1316, Bairro: Centro – Manga/MG	
Estado de Conservação	Lataria	Bom estado, com alguns pequenos amassados e arranhões.
	Estofamento	Regular, com rasgos em todos os bancos.
	Pintura	Bom estado, com alguns pequenos amassados e arranhões.
	Parte Elétrica	Não testada, mas, segundo informações levantadas, o veículo encontra-se sem a bateria, sem o alternado.
	Parte Mecânica	Não testada, mas, segundo informações levantadas, o veículo encontra-se com problemas nas portas faltando a tampa do reservatório de água, sem a tampa do reservatório de óleo de freio,



PREFEITURA MUNICIPAL DE MANGA

ESTADO DE MINAS GERAIS

CNPJ: 18.270.447/0001-46

Praça Coronel Bembém, 1.477 – Centro – Manga-MG – Tel.: (38) 3615-2112

Pneus e Estepe

Aparentemente meia vida . sem o pneu de estepe.

CRITÉRIOS DE AVALIAÇÃO

Pesquisa no sítio da FIPE. Outros critérios constam na certidão na parte das condições aparentes.

AVALIAÇÃO

Após haver realizado a vistoria e as pesquisas acima relatadas, **AVALIO O VEÍCULO EM R\$ 30.000,00 (Trinta Mil Reais).**

Marco Roberto de Oliveira

Gerente de Patrimonio

Masp nº 8085

Luiz Daniel Alkimim da Mata

Auxiliar de Serviços Gerais

Masp nº 2207

Ricardo Santos Pereira

Assistente Administrativo

Masp nº 1577



AMBULÂNCIA

FIERRELLI
MANGA-MG

MG-MANGA

PXW-3992



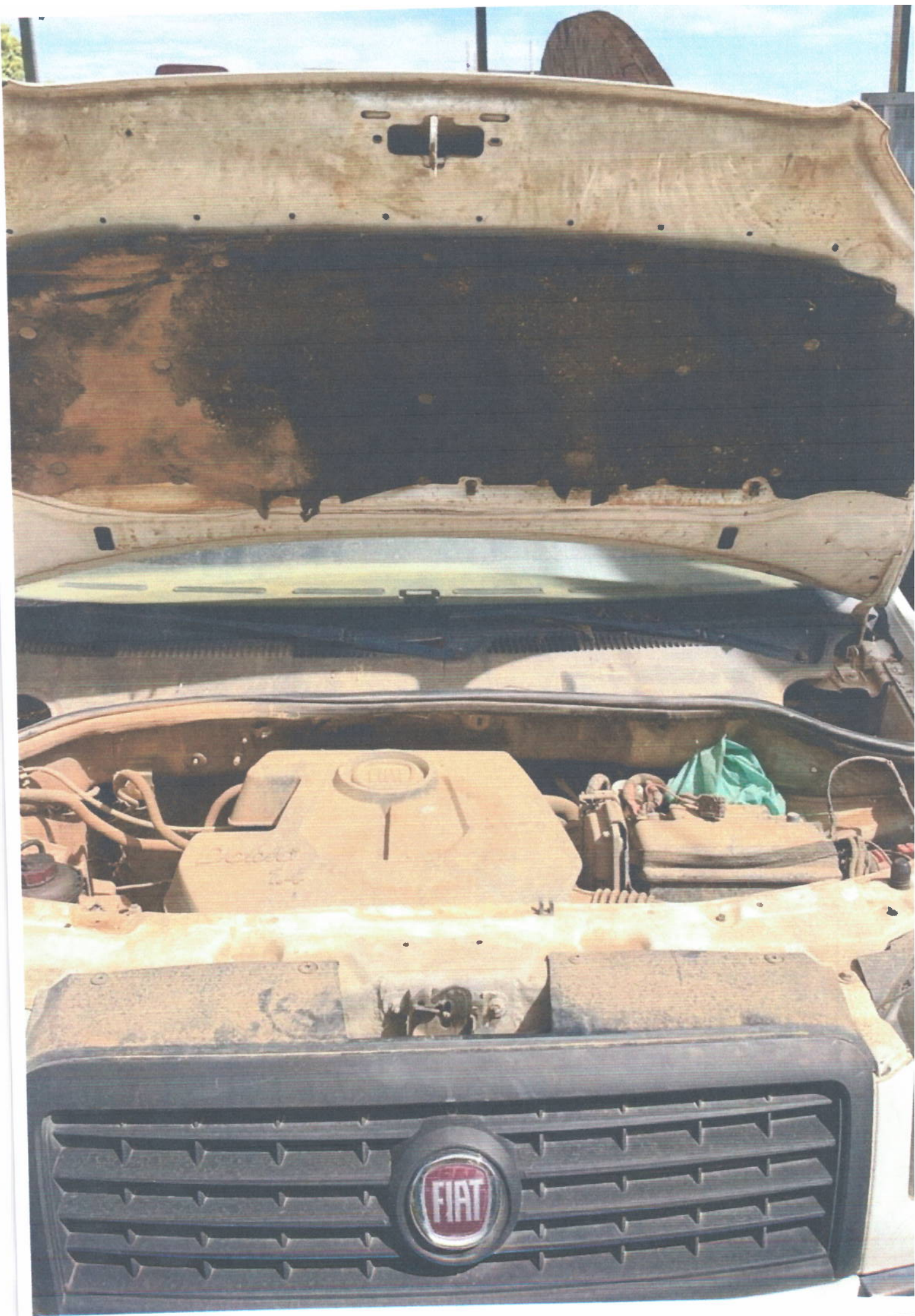





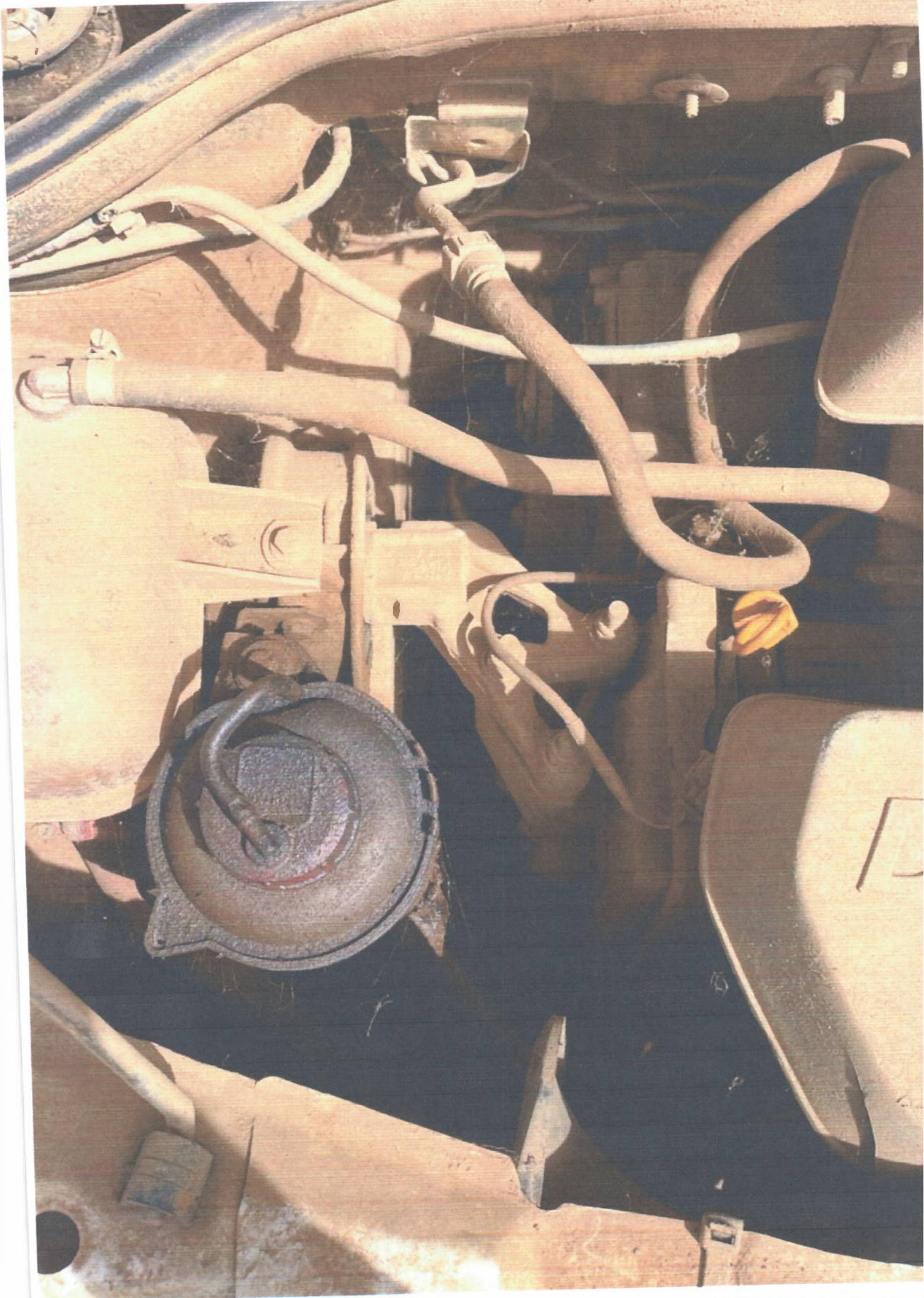



PREFEITURA
MANGA-MG
#MangaMaisFeliz

MG-MANGA
3392



BATERIA

PR
MA
#Ma











