



**PREFEITURA MUNICIPAL DE MANGA**

ESTADO DE MINAS GERAIS

CNPJ: 18.270.447/0001-46

Praça Coronel Bembém, 1.477 – Centro – Manga-MG – Tel.: (38) 3615-2112

## LAUDO DE AVALIAÇÃO DE VEÍCULO

Requerente | PREFEITURA MUNICIPAL DE MANGA/MG

Em 15/01/2025, AVALIAMOS o seguinte veículo:

### INFORMAÇÕES DO VEÍCULO

Placa **QXY-7a95**

ANO. **2019/2020**

Marca/Modelo PEUGEOT/PART REVES AMB

### CONSIDERAÇÕES PRELIMINARES

**1.1** Foi considerado o estado aparente do bem avaliado (como se encontra), podendo apresentar danos no seu todo ou em partes, assim como peças trocadas, fora do padrão original, ou até mesmo ausentes. Para levantamento destes itens seriam necessárias revisões técnicas, o que fogem ao escopo do presente trabalho.

Os avaliadores não tem interesse, direto ou indireto, nas companhias envolvidas ou na operação, bem como não há qualquer outra circunstância relevante que possa caracterizar conflito de interesses. No melhor conhecimento e crédito dos avaliadores, as análises, opiniões e conclusões expressas no presente trabalho são baseadas em dados, diligência, pesquisas e levantamentos verdadeiros e corretos. Assumem-se como corretas as informações recebidas de terceiros, estando estas, inclusas no presente trabalho.

### VISTORIA DAS CONDIÇÕES APARENTES

Data e horário	15/01/2025, às 11h04min	
Endereço	almoxarifado da prefeitura Municipal de Manga, localizado a Rua José de Alencar, 1316, Bairro: Centro – Manga/MG	
Estado de Conservação	Lataria	BATIDA LADO ESQUEDO COM O PARALAMA QUEBRADO COM ALGUNS ARRANHADOS E AMASSADOS.
	Estofamento	Bom estado, com alguns rasgos
	Pintura	BATIDA LADO ESQUEDO COM O PARALAMA QUEBRADO COM ALGUNS ARRANHADOS E AMASSADOS
	Parte Elétrica	Não testada, mas, segundo informações levantadas, o veículo encontra-se sem bateria.
	Parte Mecânica	Não testada, mas, segundo informações levantadas, o veículo quando foi parado encontrava-se com motor em bom estado funcionando.
	Pneus e Estepe	Aparentemente em bom estado. Faltando roda completa do estepe

### CRITÉRIOS DE AVALIAÇÃO



**PREFEITURA MUNICIPAL DE MANGA**

ESTADO DE MINAS GERAIS

CNPJ: 18.270.447/0001-46

Praça Coronel Bembém, 1.477 – Centro – Manga-MG – Tel.: (38) 3615-2112

Pesquisa no sítio da FIPE. Outros critérios constam na certidão na parte das condições aparentes.

**AVALIAÇÃO**

Após haver realizado a vistoria e as pesquisas acima relatadas, **AVALIO O VEÍCULO EM R\$ 35.000,00 (trinta e cinco Mil Reais).**

**Marco Roberto de Oliveira**

**Gerente de Patrimonio**

**Masp nº 8085**

**Luiz Daniel Alkimim da Mata**

**Auxiliar de Serviços Gerais**

**Masp nº 2207**

**Ricardo Santos Pereira**

**Assistente Administrativo**

**Masp nº 1577**



221.011  
5.61  
20/11/58

PRESTÍGIO  
MANGA MC

BRASIL  
OXY7A95











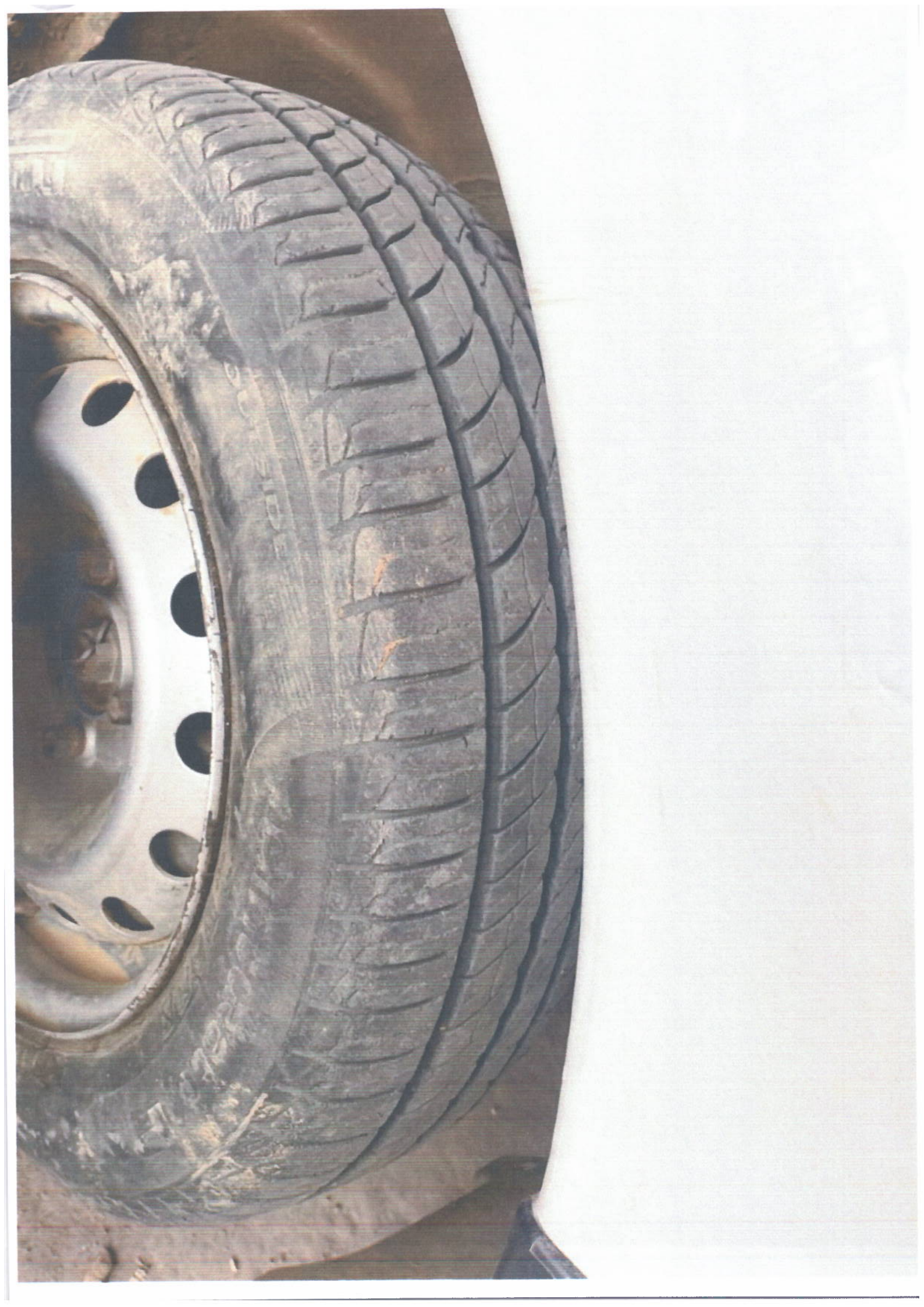

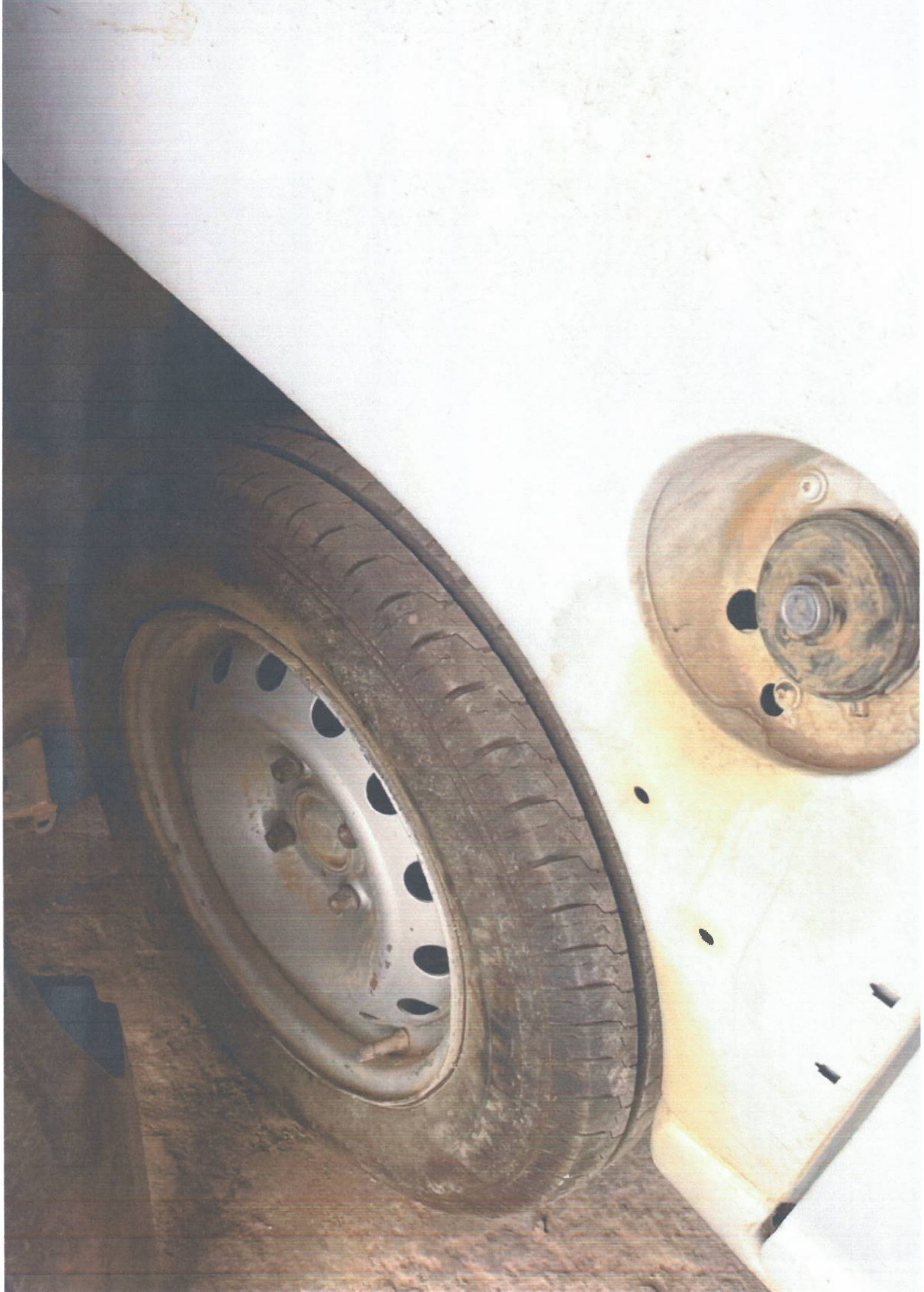

FEETURA  
UNCA-MC



PL 91

Handwritten text on a surface below the van window, including the number "3211" and other illegible markings.



PREFEITURA  
MANGA-MG

08



PREFETURA  
MANGAMC



