



**PREFEITURA MUNICIPAL DE MANGA**

ESTADO DE MINAS GERAIS

CNPJ: 18.270.447/0001-46

Praça Coronel Bembém, 1.477 – Centro – Manga-MG – Tel.: (38) 3615-2112

## **LAUDO DE AVALIAÇÃO DE VEÍCULO**

**Requerente** | PREFEITURA MUNICIPAL DE MANGA/MG

Em 15/01/2025, AVALIAMOS o seguinte veículo:

### **INFORMAÇÕES DO VEÍCULO**

Placa **QQO 1025**

Ano de Fab/Modelo **2019/2019**

Marca/Modelo **CHEVROLET/SPIN**

### **1. CONSIDERAÇÕES PRELIMINARES**

**1.1** Foi considerado o estado aparente do bem avaliado (como se encontra), podendo apresentar danos no seu todo ou em partes, assim como peças trocadas, fora do padrão original, ou até mesmo ausentes. Para levantamento destes itens seriam necessárias revisões técnicas, o que fogem ao escopo do presente trabalho.

Os avaliadores não tem interesse, direto ou indireto, nas companhias envolvidas ou na operação, bem como não há qualquer outra circunstância relevante que possa caracterizar conflito de interesses. No melhor conhecimento e crédito dos avaliadores, as análises, opiniões e conclusões expressas no presente trabalho são baseadas em dados, diligência, pesquisas e levantamentos verdadeiros e corretos. Assumem-se como corretas as informações recebidas de terceiros, estando estas, inclusas no presente trabalho.

### **VISTORIA DAS CONDIÇÕES APARENTES**

<b>Data e horário</b>	15/01/2025, às 11h04min	
<b>Endereço</b>	almoxarifado da prefeitura Municipal de Manga, localizado a Rua José de Alencar, 1316, Bairro: Centro – Manga/MG	
<b>Estado de Conservação</b>	<b>Lataria</b>	Bom estado, apesar do veículo estar empoeirado.
	<b>Estofamento</b>	Bom estado
	<b>Pintura</b>	Bom estado
	<b>Parte Elétrica</b>	Não testada, mas, segundo informações levantadas, o veículo encontra-se sem a bateria, sem o compressor do ar condicionado, sem o motor de partida, sem a correia do alternador.
	<b>Parte Mecânica</b>	Não testada, mas, segundo informações levantadas, o veículo encontra-se com motor batido, faltando a sapata de freio do lado direito, sem a tampa do reservatório de água, sem a tampa do motor.
	<b>Pneus e Estepe</b>	Aparentemente, estão em bom estado porém não possui estepe, faltando parafusos da roda traseira.



PREFEITURA MUNICIPAL DE MANGA

ESTADO DE MINAS GERAIS

CNPJ: 18.270.447/0001-46

Praça Coronel Bembém, 1.477 – Centro – Manga-MG – Tel.: (38) 3615-2112

### CRITÉRIOS DE AVALIAÇÃO

Pesquisa no sítio da FIPE. Outros critérios constam na certidão na parte das condições aparentes.

### AVALIAÇÃO

Após haver realizado a vistoria e as pesquisas acima relatadas, **AVALIO O VEÍCULO EM R\$ 40.000,00 (Quarenta Mil Reais).**

Marco Roberto de Oliveira

Gerente de Patrimonio

Masp nº 8085

Luiz Daniel Alkimim da Mata

Auxiliar de Serviços Gerais

Masp nº 2207

Ricardo Santos Pereira

Assistente Administrativo

Masp nº 1577

SPRIN

000-1025



MINISTER CONVENIO



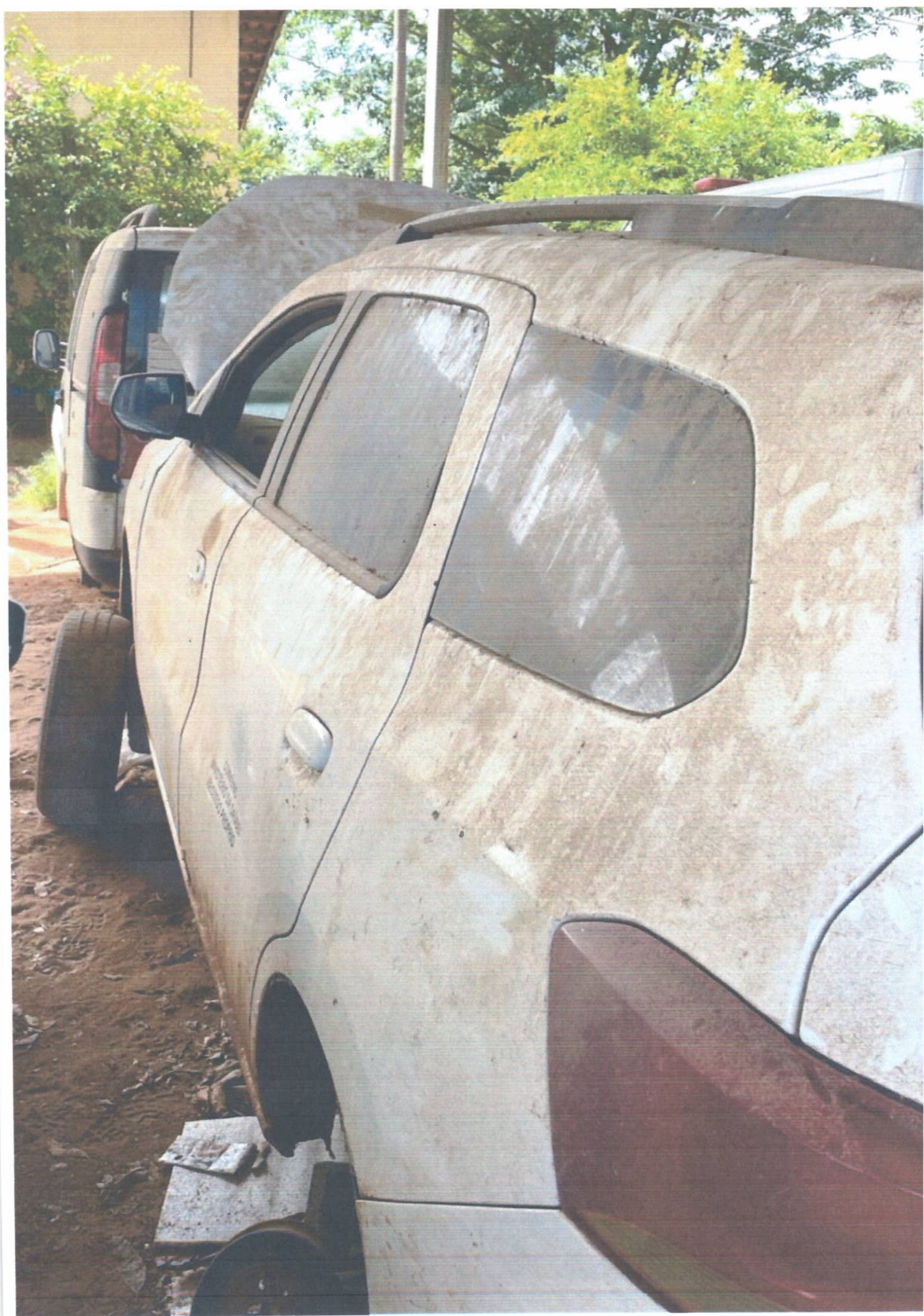







0000-1025

MC-NANEA





